

അവശരായ സ്ത്രീകൾക്ക് സഹായഹസ്തവുമായി ശരണു

കുടിയേറ്റത്തൊഴിലാളികളുടെ ഉദ്ഗ്രഹനം പ്രശ്നങ്ങളും പ്രതീക്ഷകളും

കരട് തൊഴിൽനയം ശിൽപശാല

# കിരല ന്യൂസ്

പ്രത്യേക പതിപ്പ്

2016 ഒക്ടോബർ - 2018 ഫെബ്രുവരി



ലക്ഷ്യം  
അന്താരാഷ്ട്ര നിലവാരം



# കിലെ

## നാൽപ്പതിന്റെ നിറവിൽ

കേരള ഇൻ റ്റു ഓഫ് ലേബർ ആ  
എംപ്ലോയ്മെ (കിലെ) ആരംഭിച്ച്  
40 വ ഷം തികയുകയാണ്.



## സന്ദേശം

സംഘനാ വിവിധ തൊഴി മേഖലകളിൽ ജോലിചെയ്യുന്ന തൊഴിലാളികളുടെ സുഖതോമുഖമായ ക്ഷേമം നേടാനും ഐശ്വര്യം നേടാനും വേണ്ടി രൂപീകൃതമായ കേരള ഇൻ റീസ്ക് ഓഫ് ലേബർ ആക്റ്റിംഗ് എംപ്ലോയ്മെന്റ് (കിലെ) എന്ന പാപനം ആരംഭിച്ച് 40 വർഷം തികയുകയാണ്. തൊഴി നിയമ മന്ത്രി തൊഴിലാളികൾക്ക് അവബോധം ഉണ്ടാക്കുന്നതിനും തദ്ദേശ അവരോഹ പ്രബുദ്ധരായ നേതാക്കളുടെ സഹായത്തോടെ ഇൻ റീസ്ക് പ്രതിബദ്ധമാണ്. അതിനായി രൂപകൽപന ചെയ്തിട്ടുള്ള ഈ പാപനം നിയമനിയമമായി ഒരു ആപനമന്ദിരം മുഖ്യലക്ഷ്യമാണ്. ഡിഹിയിലെ വി.വി.ഗിരി നാഷണൽ ലേബർ ഇൻ റീസ്ക് മാതൃകയിൽ കിലെയുടെ പ്രവർത്തനങ്ങളെ പുരോഗതിയിലേക്ക് നയിക്കേണ്ടതുണ്ട്. എല്ലാ തൊഴിലാളിസംഘടനകളും തൊഴിലാളി പാപനം പാലിംഗ് റെഗുലേഷൻ കിലെ റെഗുലേഷൻ പ്രവർത്തനങ്ങളിൽ ഉൾപ്പെടുത്തിക്കൊടുക്കണം. തൊഴിലും അനുബന്ധ മേഖലകളിലും ഗവേഷണം നടക്കുക, ആഗോളവരണത്തിൽ ഭാഗമായി തൊഴി മേഖലയിലുണ്ടായിട്ടുള്ള മാതൃകാ നൂതനമായി തൊഴിലാളികൾ പരിശീലനം നേടുക, പരമാഗത തൊഴി മേഖലയും പൊതുമേഖലയും നേരിടുന്ന തൊഴി പ്രശ്നങ്ങൾ പരിഹാരം കണ്ടുകൊടുക്കുക തുടങ്ങിയവയ്ക്ക് പ്രാമുഖ്യം നേടുക. കിലെയിലെ ജീവനക്കാരുടെ കുറവ് പരിഹരിക്കാൻ പരമാവധി ശ്രമിക്കുക. മലയാളിലും ഇന്ത്യയിലുമുള്ള തൊഴി സംബന്ധമായ പ്രസിദ്ധീകരണ വിപുലപ്പെടുക. സംഘനം തൊഴിലുടമകളും തൊഴിലാളിസംഘടനാ നേതാക്കളുമായും നടക്കുന്ന യോഗങ്ങളിലെ അഭിപ്രായങ്ങളും ക്രിയാകരമായ നിർദ്ദേശങ്ങളും മുൻഗണനാടിനെ പരിഹരിക്കാനായി നടപ്പാക്കുക. സംഘനം തൊഴി വകുപ്പുമായി സഹകരിക്കുകയാണ് ഈ പാപനം നിയമ പുരോഗതിയായി വകുപ്പിന് ഭദ്രതയിൽ ഉള്ള കാര്യം പ്രവർത്തിക്കുകയും ഇടതുപക്ഷ സർവ്വ പ്രഖ്യാപിതമായിട്ടുള്ള 2017 ലെ കരട് തൊഴി നിയമ നടപ്പാക്കാൻ ഈ പാപനം പ്രതിബദ്ധമാണ്.

കിലെയുടെ ത്രൈമാസ പ്രസിദ്ധീകരണമായ കിലെ ന്യൂസിന്റെ ഈ ലക്കം അഭിമാനപൂർവ്വം തൊഴി മേഖലയ്ക്ക് സമർപ്പിക്കുന്നതിനായി ഞാൻ ഏറെ സന്തോഷിക്കുന്നു.

വി. ശിവൻകൃഷ്ണൻ  
ചെയർമാൻ

1955ലെ തിരുവിതാംകൂർ കൊരമ്പല സാഹിത്യ ശാസ്ത്രീയ ധർമ്മ സംഘം രജിസ്റ്ററേഷൻ നിയമപ്രകാരം 1978 കേരള സംഗീത വകുപ്പിന് കീഴിലായി പരിഷ്കരിച്ചു. അതിന്റെ ഭാഗമായി 1980-ൽ കേരള സംഗീത അക്കാദമി (കി.ലെ) തൊഴിലാളി മേഖലയിൽ പഠനവും ഗവേഷണവും ലക്ഷ്യമിട്ടുകൊണ്ട് പ്രവർത്തിക്കാനുമാരംഭിച്ചു. ഈ പഠനം തൊഴിലാളികൾ, തൊഴിലാളി സംഘടനാ പ്രതിനിധികൾ, തൊഴിലുടമ പ്രതിനിധികൾ, തൊഴിലും നൈപുണ്യവും വകുപ്പിന് കീഴിലായി വരുന്ന പഠനങ്ങളിലെ ഉദ്യോഗസ്ഥർ എന്നിവയ്ക്കുവേണ്ടി പരിശീലന പരിപാടികളും ശില്പശാലകളും, സെമിനാറുകളും സംഘടിപ്പിക്കുന്നു. കൂടാതെ തൊഴിലാളി മേഖലയിലെ ആനുകാലിക പ്രാധാന്യമുള്ള വിഷയങ്ങളിൽ ഗവേഷണവും പ്രസിദ്ധീകരണങ്ങളും നടത്തുന്നു.

കിലെ യുടെ ഭരണ സംവിധാനം 1980-ൽ തൊഴിലും നൈപുണ്യവും വകുപ്പുമായി (പ്രസിഡൻ്റ്) അദ്ധ്യക്ഷനായ മേ 32 അംഗ അടിയന്തിര ജനറൽ ബോഡിയും കിലെയുടെ ചെയർമാൻ അദ്ധ്യക്ഷനായ മേ 11 അംഗ അടിയന്തിര എക്സിക്യൂട്ടീവ് കൗൺസിലുമാണുള്ളത്.

**ജനറൽ ബോഡി അംഗങ്ങൾ**

1. ശ്രീ. ടി.പി. രാമകൃഷ്ണൻ  
തൊഴിലും നൈപുണ്യവും എക്സൈസും വകുപ്പുമന്ത്രി
2. ശ്രീ. വി. ശിവൻകുട്ടി  
ചെയർമാൻ, കിലെ
3. ശ്രീ. ജോർജ്ജ് കെ. ആണി  
കരിയന്നേ ഹൗസ്, വി.ഐ.പി കോളനി,  
ചന്ദ്രഗുന്ന്.പി.ഒ, മലപ്പുറം 679329
4. ശ്രീ. പി.കെ. അനികുമാർ  
ഐ.എൻ. 1.യു.സി ഓഫീസ്, മേപ്പടി.പി.ഒ, വയനാട് 673577
5. മാനേജിംഗ് ഡയറക്ടർ  
കേരള മിനറൽ ആർട്ട് മെൻ്റ് ലിമിറ്റഡ്  
ശരമംഗലം, ചവറ, കൊല്ലം
6. മാനേജിംഗ് ഡയറക്ടർ  
ട്രാവൻകൂർ കൊരമ്പല കെമിക്കൽ ലിമിറ്റഡ്  
ഉദ്യോഗസ്ഥൻ, കൊരമ്പല 683501
7. ശ്രീ. കെ.എൻ. രവീന്ദ്രനാഥ്  
കൺസൾട്ടന്റ്, എടപ്പള്ളി.പി.ഒ, കൊരമ്പല 24
8. ശ്രീമതി. കെ. മല്ലിക  
പ്രണാമം, പുജനാഗലൈൻ 3, പുല്ലൂർ, പാലക്കാട് 678001
9. പ്രോ വൈസ് ചാൻസലർ  
യൂണിവേഴ്സിറ്റി ഓഫ് കേരള
10. പ്രോ വൈസ് ചാൻസലർ  
യൂണിവേഴ്സിറ്റി ഓഫ് കാലിപ്പാട്
11. പ്രോ വൈസ് ചാൻസലർ  
യൂണിവേഴ്സിറ്റി ഓഫ് കൊരമ്പല
12. പ്രോ വൈസ് ചാൻസലർ  
കേരള അഗ്രിക്ചറൽ യൂണിവേഴ്സിറ്റി, തൃശ്ശൂർ
13. അഡീഷണൽ ചീഫ് സെക്രട്ടറി,  
പ്രിൻസിപ്പൽ സെക്രട്ടറി/സെക്രട്ടറി ഇൻഡസ്ട്രീസ് വകുപ്പ്
14. അഡീഷണൽ ചീഫ് സെക്രട്ടറി  
പ്രിൻസിപ്പൽ സെക്രട്ടറി/സെക്രട്ടറി പ്ലാനിംഗ് ആൻഡ്  
ഇക്കോമിക് അഫയേഴ്സ് ഡിപ്പാർട്ട്മെന്റ്
15. അഡീഷണൽ ചീഫ് സെക്രട്ടറി, പ്രിൻസിപ്പൽ സെക്രട്ടറി/  
സെക്രട്ടറി ഫൈനാൻസ് ഡിപ്പാർട്ട്മെന്റ് (എക്സ്പെൻഡിചർ)
16. അഡീഷണൽ ചീഫ് സെക്രട്ടറി  
പ്രിൻസിപ്പൽ സെക്രട്ടറി/സെക്രട്ടറി, ലേബർ ഡിപ്പാർട്ട്മെന്റ്
17. അഡീഷണൽ ചീഫ് സെക്രട്ടറി,  
പ്രിൻസിപ്പൽ സെക്രട്ടറി/സെക്രട്ടറി  
അഗ്രിക്കൾച്ചറൽ ഡിപ്പാർട്ട്മെന്റ്
18. അഡീഷണൽ ചീഫ് സെക്രട്ടറി  
പ്രിൻസിപ്പൽ സെക്രട്ടറി/സെക്രട്ടറി ഹയർ  
എഡ്യൂക്കേഷൻ ഡിപ്പാർട്ട്മെന്റ്
19. ശ്രീ. എ. സ. എം.പി  
ഗ്രേസ് കോളേജ്, വഴുതയ്ക്ക് 35, തിരുവനന്തപുരം
20. ശ്രീ. പി.കെ. ശശി എം.എ. എ.  
രാധിക നിവാസ്, കുലിയിലിയാട്, കൊരമ്പല ഡി.പി.ഒ  
ശ്രീകൃഷ്ണപുരം, പാലക്കാട്
21. ശ്രീ. എ. പ്രദീപ്കുമാർ, എം.എ. എ.  
നീലാംബരി, വെള്ളിപിള്ള.പി.ഒ, കോഴിക്കോട് 673005
22. സീനിയർ ഫെലോ, കിലെ
23. ഫെലോ (എംപ്ലോയ്മെന്റ്), കിലെ
24. ഫെലോ (ലേബർ), കിലെ

25. ഡയറക്ടർ  
എംപ്ലോയ്മെന്റ് ആൻഡ് ട്രെയിനിംഗ് വകുപ്പ്
26. ലേബർ കമ്മീഷണർ
27. ഡയറക്ടർ  
സെനോ ഡെവലപ്മെന്റ് ഡീപാർട്ട്മെന്റ്
28. ഡയറക്ടർ  
സ്കൂൾ ഓഫ് മാനേജ്മെന്റ് ഡീപാർട്ട്മെന്റ്  
യൂണിവേഴ്സിറ്റി ഓഫ് കൊരമ്പല, കൊരമ്പല 32
29. ഡയറക്ടർ  
ഇൻഡ്യൻ ഓഫ് മാനേജ്മെന്റ് ഇൻ ഗവണ്മെന്റ്  
തിരുവനന്തപുരം
30. റി.എക്സിക്യൂട്ടീവ് വൈസ് പ്രസിഡൻ്റ്  
കേരള ട്രേഡ് യൂണിയൻ സിനോ സയൻസ്,  
ടെക്നോളജി എൻവയർമെന്റ്  
ശാസ്ത്ര ഭവൻ, പാലക്കാട്, തിരുവനന്തപുരം 695004
31. വൈസ് ചെയർമാൻ  
ട്രേഡ് യൂണിയൻ ബോഡി, തിരുവനന്തപുരം
32. മെമ്പർ സെക്രട്ടറി  
ട്രേഡ് യൂണിയൻ ബോഡി, തിരുവനന്തപുരം
33. എക്സിക്യൂട്ടീവ് ഡയറക്ടർ  
കേരള ഇൻഡ്യൻ ഓഫ് ലേബർ ആൻഡ്  
എംപ്ലോയ്മെന്റ് (കിലെ), തിരുവനന്തപുരം

**എക്സിക്യൂട്ടീവ് കൗൺസിൽ അംഗങ്ങൾ**

1. ശ്രീ. വി. ശിവൻകുട്ടി  
ചെയർമാൻ, കിലെ
2. അഡീഷണൽ സെക്രട്ടറി  
തൊഴിലും നൈപുണ്യവും (ജി) വകുപ്പ്  
ഗവ. സെക്രട്ടറിയേറ്റ്, തിരുവനന്തപുരം
3. ഡയറക്ടർ  
എംപ്ലോയ്മെന്റ് ആൻഡ് ട്രെയിനിംഗ് വകുപ്പ്  
തൊഴിലാളി ഭവൻ, തിരുവനന്തപുരം
4. ലേബർ കമ്മീഷണർ  
തൊഴിലാളി ഭവൻ, തിരുവനന്തപുരം
5. മാനേജിംഗ് ഡയറക്ടർ  
കേരള മിനറൽ ആർട്ട് മെൻ്റ് ലിമിറ്റഡ്  
ശരമംഗലം, ചവറ, കൊല്ലം
6. ഫെല്ലോ(ലേബർ വകുപ്പ്)  
കേരള ഇൻഡ്യൻ ഓഫ് ലേബർ ആൻഡ്  
എംപ്ലോയ്മെന്റ് (കിലെ), തിരുവനന്തപുരം
7. എക്സിക്യൂട്ടീവ് ഡയറക്ടർ  
കേരള ഇൻഡ്യൻ ഓഫ് ലേബർ ആൻഡ് എംപ്ലോയ്മെന്റ്  
തിരുവനന്തപുരം
8. ശ്രീ. കെ.എൻ. രവീന്ദ്രനാഥ്  
കൺസൾട്ടന്റ്, എടപ്പള്ളി.പി.ഒ, കൊരമ്പല 24
9. ശ്രീ. ജോർജ്ജ് കെ. ആണി  
കരിയന്നേ ഹൗസ്, വി.ഐ.പി കോളനി,  
ചന്ദ്രഗുന്ന്.പി.ഒ, മലപ്പുറം 679329
10. ശ്രീ. പി.കെ. അനികുമാർ  
ഐ.എൻ. 1.യു.സി ഓഫീസ്, മേപ്പടി.പി.ഒ, വയനാട് 673577
11. മാനേജിംഗ് ഡയറക്ടർ  
ട്രാവൻകൂർ കൊരമ്പല കെമിക്കൽ ലിമിറ്റഡ്  
ഉദ്യോഗസ്ഥൻ, കൊരമ്പല 683501
12. ശ്രീമതി. കെ. മല്ലിക  
പ്രണാമം, പുജനാഗലൈൻ 3, പുല്ലൂർ, പാലക്കാട് 678001



ബിരുദധാർ പരിഷർ  
കിലെ  
ഒരു കേരള സർക്കാർ സ്വയംഭരണ സ്ഥാപനം



# എഡിറ്റോറിയൽ



കേരള ഇൻസ്റ്റിറ്റ്യൂട്ട് ഓഫ് ലേബർ ആൻഡ് എംപ്ലോയ്മെന്റ് (കിലെ) പ്രസിദ്ധീകരണം

പ്രത്യേക പതിപ്പ്  
2016 ഒക്ടോബർ 2018 ഫെബ്രുവരി  
വാല്യം 1 ലം 2

**രക്ഷാധികാരി**

ടി.പി.രാമകൃഷ്ണൻ  
തൊഴിലും നൈപുണ്യവും വകുപ്പ് മന്ത്രി

**മാനേജിംഗ് എഡി**

വി. ശിവൻകുട്ടി  
ചെയർമാൻ, കിലെ

**ചീഫ് എഡി**

കെ.എസ്. ബിജു  
എക്സിക്യൂട്ടീവ് ഡയറക്ടർ, കിലെ

**എഡി മാ ഇൻ ചാർജ്**

കിര ജെ.എൻ.  
സീനിയർ ഫെലോ, കിലെ  
കെ. ദിലീപ് കുമാർ  
ഫെലോ (ലേബർ), കിലെ  
വിജയ് വിസ്  
ഫെലോ (എംപ്ലോയ്മെന്റ്), കിലെ

**അസി. എഡി**

ടി.എസ്. ജയലാൽ  
അസോസിയേറ്റ് അസി.

**കവർ ഡിസൈൻ, ലേഔട്ട്**

രതീഷ് കുമാർ ആർ  
rash8075559859@gmail.com

**ചിത്ര**

കിലെ

**എഡിറ്റോറിയൽ സഹായം**

ജിഷ എ.എസ്  
ജയശ്രീ എസ്  
ഉമാദേവി എസ്  
നസീജ എ.ആർ

**പ്രിന്റർ**

ഓറഞ്ച് പ്രിന്റേഴ്സ്  
തിരുവനന്തപുരം

**വിലാസം**

എഡി  
കിലെ ന്യൂസ്,  
കേരള ഇൻസ്റ്റിറ്റ്യൂട്ട് ഓഫ് ലേബർ  
ആൻഡ് എംപ്ലോയ്മെന്റ് (കിലെ)  
തൊഴിലുഭവൻ, പിഎംജി,  
തിരുവനന്തപുരം 33  
ഇമെയിൽ : kiletvm@gmail.com  
mail.kile@kerala.gov.in  
വെബ്: www.kile.kerala.gov.in  
ഫെയ്സ്ബുക്ക് : Kile Tvm

ലേഖന ഇടപു  
ഉദ്ധരണി  
ലേഖകൻ മാത്രം

**തൊഴിലു** മേഖലയുമായി ബന്ധപ്പെട്ട ഗവേഷണ പഠനം, സെമിനാറുകൾ, പരിശീലന പരിപാടികൾ, ആനുകാലിക പ്രസിദ്ധീകരണ എന്നിവ നടത്തുന്ന കേരള ഇൻസ്റ്റിറ്റ്യൂട്ട് ഓഫ് ലേബർ ആൻഡ് എംപ്ലോയ്മെന്റ് (കിലെ), കേരളയിലെ തൊഴിലു മേഖലയുടെ സമ്പന്നമായ പുരോഗതി കഴിഞ്ഞ 4 ദശാബ്ദ കാലമായി അക്ഷീണമായി പ്രവർത്തിക്കുന്നു. സാമ്പത്തിക ഉദാരവരണത്തിന് ശേഷം ഇടവക തൊഴിലു മേഖലയും തൊഴിലാളി/തൊഴിലുടമ ബന്ധങ്ങളും സൂക്ഷ്മമായ പരിവർത്തനം വിധേയമായി. തൊഴിലു മേഖലയിൽ ഉണ്ടായ പരിവർത്തനം അനുസൃതമായി കേരള ഇൻസ്റ്റിറ്റ്യൂട്ട് ഓഫ് ലേബർ ആൻഡ് എംപ്ലോയ്മെന്റ് (കിലെ) അതിലെ പരിശീലന പരിപാടികളിലും ഗവേഷണങ്ങളിലും പുതിയ മാനദണ്ഡം രൂപീകരിക്കാൻ ശ്രമിക്കുകയുണ്ടായി. ബഹു. തൊഴിലും നൈപുണ്യവും എക്സൈസും വകുപ്പ് മന്ത്രി അദ്ധ്യക്ഷനായുള്ള ജനറൽ ബോഡിയും ശ്രീ. വി. ശിവൻകുട്ടി ചെയർമാനായിട്ടുള്ള എക്സിക്യൂട്ടീവ് കൗൺസിലും നവീനരീതിയിൽ കിലെയുടെ പ്രവർത്തനം പുനഃസംഘടിപ്പിക്കുന്നതിൽ പരിശ്രമിക്കുന്നു. ഇവരുടെ നേതൃത്വത്തിൽ പരിപാടികൾ കിലെയുടെ മുന്നോട്ടുള്ള പ്രവർത്തനം കൂടുതൽ കരുമകൊടുക്കും.

ഒരു ഇൻസ്റ്റിറ്റ്യൂട്ട് എന്ന നിലയിൽ കിലെയ്ക്ക് സഹായമായി ഒരു ക്യാമ്പസ് എന്ന ആശയം പ്രാവീണ്യമാക്കാൻ കിലെയുടെ എക്സിക്യൂട്ടീവ് കൗൺസിൽ പരിശ്രമിക്കുന്നു. കിലെ ക്യാമ്പസ് പ്രാവീണ്യമാകുന്നതിലൂടെ നിരന്തര പരിശീലനപരിപാടികളും ഗവേഷണപഠനങ്ങളും തൊഴിലു മേഖലയുമായി ബന്ധപ്പെട്ട വിവിധ കോഴ്സുകളും ആരംഭിക്കുന്നതിന് കഴിയുമെന്ന് പ്രതീക്ഷിക്കുന്നു.

ഇൻസ്റ്റിറ്റ്യൂട്ടിലെ മുഖപത്രമായ കിലെ ന്യൂസ് മലയാളം പതിപ്പിനെ ആദ്യ വാല്യം 2016 ഒക്ടോബർ പ്രസിദ്ധീകരിക്കുന്നതിനുശേഷം ചില സാഹചര്യങ്ങളാൽ കാരണം തുടർ പ്രസിദ്ധീകരണം തടയുന്നതിനാൽ 2018 ഫെബ്രുവരി വരെയുള്ള ഒരു പ്രത്യേക പതിപ്പായി ഈ ലക്കം പ്രസിദ്ധീകരിക്കുന്ന വിവരം സഹോദരങ്ങൾക്ക് അറിയിക്കുന്നു. ഇതിലൂടെ കിലെയുടെ പ്രവർത്തനം കൂടുതൽ അടുത്തടുത്തായി തൊഴിലു മേഖലയുമായി ബന്ധപ്പെട്ട വിവിധ നിയമങ്ങളുടെ വിശദീകരണങ്ങളും കുറിപ്പുകളും വായനക്കാർക്ക് അനുഭവവേദ്യമാകുന്നതിനും കഴിയുമെന്ന് പ്രതീക്ഷിക്കുന്നു.

കെ.എസ്. ബിജു  
എക്സിക്യൂട്ടീവ് ഡയറക്ടർ



# വിശകലനം

കിലെയെ അ റാഷ്ട്ര നിലവാരമുള്ള ഒരു പണമായി ഉയരുന്നതിന് ഭാഗമായി തിരുവനന്തപുരം ജില്ലയിൽ റെസിഡൻഷ്യൽ സൗകര്യം വേഗം കിട്ടാൻ ഒരു ക്യാമ്പ് റൂട്ടിംഗ് പദ്ധതിയുടെ ഭാഗമായി പ്രാഥമിക നടപടികളാണ് സ്വീകരിച്ചിട്ടുള്ളത്

**8**

കിലെയെ അ റാഷ്ട്ര നിലവാരമുള്ളതാക്കി ഉയർത്തി വീ. ശിവൻകുട്ടി

**നിയമം**

തൊഴി അനുബന്ധ നിയമങ്ങളെ സംബന്ധിച്ച് ബഹു. സുപ്രീം കോടതിയുടെയും കേരള ഹൈക്കോടതിയുടെയും സുപ്രധാന വിധികളും നിരീക്ഷണങ്ങളും.



**11** Contract Labour (Regulation and Abolishment) Act, 1970  
ജെ.എൻ. കിര

**ലേഖനം**



**12** കുടിയേ തൊഴിലാളികളുടെ സുരക്ഷിതത്വം കെ. ദിലീപ്കുമാർ

**ശിൽപശാല**



തൊഴി വൈദഗ്ധ്യം വികസിപ്പിക്കുന്ന പദ്ധതികളും മെൽപ്പറ്റാൻ ലഭിക്കുന്ന തൊഴി അവസരം സൃഷ്ടിക്കുന്നതിനും അവയെ സ്ത്രീകൾക്ക് പ്രാതിനിധ്യം ലഭിക്കുന്നതിനും കരട് തൊഴിൽ നയം ലക്ഷ്യമിടുന്നു.

**15** കരട് തൊഴിൽ നയം ശിൽപശാല

**സ്വയംതൊഴിൽ പദ്ധതി**



**22** അവശരായ സ്ത്രീകൾക്ക് സഹായഹസ്തവുമായി ശ്രദ്ധേയമായ പദ്ധതി. എ.പി.കെ. ശരണൻകുട്ടി

**ഗവേഷണം**

**24** കുടിയേ തൊഴിലാളികളുടെ ഉദ്ഗ്രഥനം പ്രശ്നങ്ങളും പ്രതീക്ഷകളും ഡോ. ലിസി ജയിംസ്



**ലേഖനം**



തൊഴിലാളികളുടെ തുടർ വിദ്യാഭ്യാസവും എ.വി. ചന്ദ്രൻ

**42**



## ആരോഗ്യ സുരക്ഷ



സംഘടനയ്ക്ക് തൊഴി നൈപുണ്യ വകുപ്പും, ആരോഗ്യ വകുപ്പും സംയുക്തമായാണ് ഈ പദ്ധതി നടപ്പിലാക്കുന്നത്. കേരള സർക്കാരിന്റെ തൊഴി നൈപുണ്യ വകുപ്പിന്റെ കീഴിൽ രൂപീകൃതമായ ചിയാക് എന്ന നോഡൽ ഏജൻസി മുഖേനയാണ് ഈ പദ്ധതി നടപ്പിലാക്കി വരുന്നത്.

**28** സമഗ്ര ആരോഗ്യ ഇൻഷുറൻസ് പദ്ധതിയിലൂടെ എല്ലാവർക്കും സൗജന്യ ചികിത്സ ലക്ഷ്യമിട് ചിയാക് എൻ. അശോക്കുമാർ

വിവിധ ആനുകൂല്യ ഇ.എസ്.ഐ പദ്ധതി വഴി നൽകി വരുന്നു. ഐ.പി.കെ.യുടെ കൂടുമാറ്റം വൈദ്യചികിത്സയ്ക്കും, രോഗാനുകൂല്യം, അവശതാനുകൂല്യം, ആശ്രിതാനുകൂല്യം, പ്രസവാനുകൂല്യം, ശവസംസ്കാര നിന്നുള്ള ആനുകൂല്യം എന്നിവ ഇ.എസ്.ഐ പദ്ധതി മുഖേന നൽകി വരുന്നു.

**32** ആശ്വാസമേകും ഇ.എസ്.ഐ പദ്ധതി

## കവിത



**41** തൊഴിലാളി കെ. രാജഗോപാലൻ

**44** ലോക ഗുരുനാഥൻ അലപ്പുഴ രാജഗോപാൽ

**45** കുടിയൊഴി വൃതന ശ്രീകല ചിറ്റാലി

**46** ഒരു 'അ എയ്ഡഡ്' അഹലയ ജയൻ സി നായ

## ക്ഷേമനിധി



**34**

ക്ഷേമപ്രവേശന വാനോളം



**36**

കേരള ചുമട്ടുതൊഴിലാളി ക്ഷേമനിധി പ്രവേശന

## കഥ



**48** കടകവാദ് പണിമുല ശ്രീനി

**50** സമയം സായാഹ്നം രാജേശ്വരി തോന്നയ്ക്ക്

**26** പ്രസിദ്ധീകരണം

**27** എംപ്ലോയീസ് പ്രോവിഡൻ്റ് ഫണ്ട് നിയമവും പദ്ധതികളും പരിശീലനം

**53** 2016-17 വർഷത്തെ പരിശീലന പരിപാടികൾ

**55** 2017-18 വർഷത്തെ പരിശീലന പരിപാടികൾ



# കിലെയെ അന്താരാഷ്ട്രനിലവ



വി. ശിവൻകുട്ടി  
ചെയർമാൻ

**1978** മുതൽ തൊഴിലില്ലായമ വകുപ്പിന് കീഴെ പ്രവർത്തിക്കുന്ന ഒരു സ്വയംഭരണ സ്ഥാപനമാണ് കേരള ഇൻഡ്യ ഓഫ് ലേബർ ആൻഡ് എംപ്ലോയ്മെന്റ് (കിലെ). കേരളയിലെ സംഘടിത, അസംഘടിത മേഖലയിലെ തൊഴിലാളികൾ, ട്രേഡ് യൂണിയൻ പ്രവർത്തകരായ തൊഴിലുടമകൾ, തൊഴിലും നൈപുണ്യവും വകുപ്പിന് കീഴിലുള്ള ഉദ്യോഗസ്ഥരും എന്നിവയ്ക്കായി പരിശീലനം, തൊഴിൽ അനുബന്ധ വിഷയങ്ങളിൽ പ്രസിദ്ധീകരണങ്ങൾ, സെമിനാറുകൾ, ശിപശാല എന്നിവ നടത്തുന്നതിനോടൊപ്പം തൊഴിൽ മേഖലയിലെ വിവിധ വിഷയങ്ങളെ സംബന്ധിച്ചുള്ള ഗവേഷണവും കിലെ നടത്തുന്നു.

തൊഴിലാളികളുടെ അവകാശ സംരക്ഷണത്തിനായി നടത്തിയുള്ള സമര പരിരക്ഷയുടെയും അവർ നേതൃത്വം നൽകിയ സവാദരണീയമായ മതമറുപുപോയവരും ജീവിതരീതിയുമുള്ള തൊഴിലാളി നേതാക്കളെ നോക്കിയിട്ടുള്ള ഡോക്യുമെന്റേഷനുകളും ഗവേഷണങ്ങളും



കിലെയെ അ റാഷ്ട്ര നിലവാരമുള്ള ഒരു പണമായി ഉയ ളുന്നതിെ ഭാഗമായി തിരുവന പുരം ജില്ലയി റെസിഡൻഷ്യ സൗകര്യേ ടുകൂടിയ ഒരു ക്യാംപ് പി ളുന്നതിനുള്ള പ്രാഥമിക നടപടിക സ്വീകരിൽ ഉള്ള വിവരം സസഭ ഷം അറിയിൽകൊള്ളുന്നു.

# ാമുളളതാകും



നട ുക എന്നീ ഉദ്ദേശ്യലക്ഷ്യ ജോടെ ഈ മേഖലകളി കുറെ യൊെ പ്രവ ന നട ിയി ുണ്ടെ ിലും, 39 വ ഷം പിന്നി ി ും മികവു പ്രവ ന ിലൂടെ ലക്ഷ്യസാക്ഷാത് റം കൈവരി ു വാനോ തൊഴിലാളി സമൂഹ ിലും സ വോപരി പൊതുസമൂഹ ിലും അറിയപ്പെടുന്ന ഒരു പണമായി മാറുവാനോ കഴിശ്ശ ില്ല.

ആയത് പരിഹരി ുന്നതിനും കേരള ഇൻ ി ു് ഓഫ് ലേബർ ആ ി എംപ്ലോയ്മെ ിനെ ദേശീയ നിലവാരമുള്ള പഠന പരിശീലന ഗവേഷണ പണമായി ഉയ ളുന്ന തിനും സാധ്യമായ എല്ലാ ശ്രമവും നട ും. വിവിധ തൊഴി മേഖലകളി പണിയെടു ുന്ന തൊഴിലാളി ക ും തൊഴിലാളി പ്രതിനിധി ക ും യൂണിയൻ പ്രവ ക ും തൊഴി മേഖലയെയും നിയ മ ളെയും കുറിൽ അവബോധം സൃഷ്ടി റൻ വേണ്ട പരിശീലന പരി പാടിക സംഘടിപ്പി ും. തൊഴി നിയമ സാധാരണ റാ അനായാസം മനസ്സിലാ റാവുന്ന തര ി ത റാ ുന്ന മലയാള കൈപുസ്തക ും, സം റാ നിലവിലുള്ള തൊഴി നിയമ ുളുടെ

ആയത് പരിഹരിക്കുന്നതിനും കേരള ഇൻ്റർനാഷണൽ ഓഫ് ലേബർ ആക്ട് റിവിഷൻ കമ്മിറ്റിയിലെ അംഗങ്ങളുടെ സഹായത്തോടെ പ്രവർത്തിക്കുന്നതിനും സാധ്യമായ എല്ലാ ശ്രമവും നടത്തും.

ഒരു ഏകീകരണ പ്രസിദ്ധീകരണം (മാനുവ ഓഫ് ലേബർ ലാസ്) എന്നിവ പ്രസിദ്ധീകരിക്കുന്നതിന് നടപടി സ്വീകരിക്കും.

കിലെയുടെ പ്രവർത്തനം മെൽപ്പിടിക്കുന്നതിനെ ഭാഗമായി കിലെ ഒരു അദേശീയ നിലവാരമുള്ള പഠന, ഗവേഷണ, പരിശീലനകേന്ദ്രമായി മാറ്റുമെന്ന് സർക്കാർ തൊഴിലന്തര പ്രഖ്യാപിച്ച് കഴിഞ്ഞു. ആയതിന് തൊഴിലാളികൾക്കും, തൊഴിലുടമകൾക്കും നല്ല പ്രതികരണമാണ് ലഭിക്കുന്നതെന്ന്.

കിലെയിലെ പരിശീലന പരിപാടികളിൽ തൊഴിലാളികൾ ഒരു ദിവസത്തെ വേതനം നഷ്ടപ്പെടുത്തുന്നതിന് പാടില്ലെന്നാണ് അറിയിച്ചിരിക്കുന്നത്. ആയത് നികത്തുന്നതിലേക്ക് പാടില്ലെന്ന തൊഴിലാളി 350/ രൂപ ദിനബേതന കാൻസർ ഉൾപ്പെടെയുള്ളതും നിലവിൽ കിരീടം ചേർന്നു. ഈ തുക വർദ്ധിപ്പിക്കാൻ സർക്കാർ ആവശ്യപ്പെടാൻ കിലെ എക്സിക്യൂട്ടീവ് കൗൺസിൽ തീരുമാനമെടുത്തിരിക്കുന്നു.

തൊഴിലാളി സംഘടനകളുടെ മേധാവികൾ പ്രസിദ്ധീകരണവും ഉള്ള സംഘടനകളും തൊഴിലാളി ക്ഷേമ മൂല്യ പരിഗണന കിരീടം വരുന്നതിനും ആഗോളവരണ നില വെല്ലുവിളികളെ നേരിടാൻ നമ്മുടെ തൊഴിലാ

ളികളെ പ്രാപ്തമാക്കുന്നതിന് അതിനുതക്ക വിധത്തിലുള്ള പരിശീലന പരിപാടികളും ഗവേഷണപഠനവും, പ്രസിദ്ധീകരണവും പുതിയ കോഴ്സുകളും ആരംഭിക്കുന്നതാണ്.

ഇന്ത്യയിലെ ചില സംഘടനകളിൽ നിലവാരം പ്രവർത്തിക്കുന്ന ലേബർ ഇൻ്റർനാഷണൽ കോഴ്സുകളുടെ മാതൃകയിൽ വിവിധ കോഴ്സുകൾ ആരംഭിക്കാൻ എക്സിക്യൂട്ടീവ് കൗൺസിൽ തീരുമാനിച്ചു. ഇതിനായി വിദഗ്ധരായ അന്താരാഷ്ട്ര വിദഗ്ധരുമായി സഹകരിച്ചു. കേരളയിലെ സാഹചര്യങ്ങളിൽ ഗുണകരമായ കോഴ്സുകളെ റൂട്ടിൽ പഠിപ്പിക്കാൻ വിശദമായ റിപ്പോർട്ട് അടിയന്തരമായി നൽകാൻ കമ്മിറ്റിയോട് ആവശ്യപ്പെട്ടിരിക്കുന്നു. ഈ റിപ്പോർട്ട് ലഭിക്കുന്ന മുറയ്ക്ക് നടപടി സ്വീകരിക്കുന്നതാണ്.

കിലെയെ അന്താരാഷ്ട്ര നിലവാരമുള്ള ഒരു പഠനമായി ഉയർത്തുന്നതിനെ ഭാഗമായി തിരുവനന്തപുരം ജില്ലയിൽ റെസിഡൻഷ്യൽ സൗകര്യം ക്രമീകരിച്ച ഒരു ക്യാമ്പ് പഠിപ്പിക്കുന്നതിനുള്ള പ്രാഥമിക നടപടികൾ സ്വീകരിച്ചു. ഉള്ള വിവരം സന്ദർശനം അറിയിക്കുകയും ചെയ്യുന്നു.

കിലെയുടെ മുന്നോട്ടുള്ള പ്രയാണത്തിന് എല്ലാവരുടെയും സഹായസഹകരണം അഭ്യർത്ഥിക്കുന്നു. ■





തൊഴി നിയമ അറിയുന്നതിനോടൊപ്പം പ്രസ്തുത നിയമ ജില്ലം തൊഴി മേഖലയിലെ ത ജില്ലം ബഹു. സുപ്രീം കോടതിയും ഹൈക്കോടതിയും വിധിക കൂടി മനസ്സിലാക്കേണ്ടതും അത്യാവശ്യമാണ്. ഈ ഉദ്ദേശ്യം വാക്കുകൾ തൊഴി അനുബന്ധ നിയമ ജെ.സി.ബി.ൽ ബഹു. സുപ്രീം കോടതിയുടെയും കേരള ഹൈക്കോടതിയുടെയും സുപ്രധാന വിധികളും നിരീക്ഷണ ജും ഈ പം ിയി ഉ ഷ്ചെടു ിയിരി ുന്നു.



# Contract Labour (Regulation and Abolishment) Act, 1970

2017-I-LLJ-161(Ker)  
Malaber Cements Ltd.  
Versus  
Kerala State Security Staff Association and Others

ജെ.എൻ. കിരൺ  
സീനിയർ ഫെലോ, കിലെ

**കോ** ട്രാക്ട് ലൈസൻസി ലൈസൻസ് താ ാലികമായി തടസ്സപ്പെടു ാനോ വില ാനോ അനൗപമമായ നടപടി ഉചിതമായി സ്വീകരിക്കാനോ അധികാരി ി അധികാരമുണ്ട്. വേതനവ്യവ ധിയെ ുറിൽ ലൈസൻസി പറയുന്നുണ്ടെ 1 അത് നടപ്പിലാ ാനുള്ള ബാധ്യത മുഖ്യ തൊഴിലുടമയ് ുണ്ട്. കൂടാതെ

കോ ട്രാക്ട് തൊഴിലാളി ി കൃത്യമായി കുലിക്കൊടു ുന്നുണ്ടോയെന്നും ആയതിന് വീഴ്ച വരു ുന്നുണ്ടോ എന്നും പരിശോധി ുന്നതിന് പ്രതി നിധിയെ നിയോഗി ാനുള്ള ബാധ്യതയും മുഖ്യ തൊഴിലുടമയ് ുണ്ട്. കോ ട്രാക്ട് കൃത്യമായി കുലി ന കിയി ില്ലായെ 1 ആ കുലി ന കാൻ മുഖ്യ തൊഴിലുടമയ് ി ബാധ്യതയുള്ളതാണ്. അ നെ ന കുന്ന തുക കോ ട്രാക്ടറി നിന് ൈ ുടാ ാവുന്നതാണ്. മേ ്പറശ്ശ സാഹചര്യ ജില്ലാതെ മ ി ബാധ്യതകളൊന്നും മുഖ്യ തൊഴിലുടമയ് ി മേ ചുമ ാൻ കോ ട്രാക്ട് ലേബർ ആക്ട് പ്രകാരം ഡെപ്യൂ ി ചീഫ് ലേബർ കമ്മീ ഷണ (സെൻട്ര ) ി അധികാരമില്ല. ■



1979ലെ ഇതര സംസ്ഥാന കുടിയേറ്റ തൊഴിലാളി (തൊഴിൽ ക്രമീകരണവും സേവനവ്യവസ്ഥകളും) നിയമവും കേരളവും

# കുടിയേറ്റ തൊഴിലാളികൾ ഇവിടെ സുരക്ഷിതർ

കെ. ദിലീപ്കുമാർ  
ഫെലോ (ലേബർ), കിലെ

ആയിരം തൊഴിലാളികൾക്ക് അനുപമമായി കേരളത്തിലെ ചെറുപ്പം മനുഷ്യരുടെ ജീവനും തൊഴിലന്വേഷകരായി പോയതും

അവിടെ നിന്നും മെൽപ്പ ജീവിതം കണ്ടെത്താനായ ചരിത്രം അത്രയൊന്നും പ്രാധാന്യമേറിയ കേരളചരിത്രം ആയി രേഖപ്പെടുത്താനായി കാണുന്നില്ല. അന്നെല്ലാം നിയമപരമായ പരിരക്ഷകളൊന്നുമില്ലാതെ പ്രതികൂലസാഹചര്യങ്ങളുമായി മല്ലിടാനായി തൊഴിലാളികൾ അതിനും അല്പം മുകളിലോ ആയി ജീവിതം കൈപ്പടുത്തു മല





യാളിയായിതന്നെ നിലകൊണ്ട ചരിത്രം നമുക്കു മറന്നാകില്ല. അന്ന് കേരളത്തിനിന്നും ബോംബെ (ഇന്നത്തെ മുംബൈ)യിലേക്കും മൈസൂരിലേക്കും മദ്രാസിലേക്കുമാണ് ഈ കുടിയേറ്റം നടന്നതെന്ന് അരം ഒരു പ്രവാഹം എതിദിശയിൽ നടന്നുകൊണ്ടിരിക്കുകയാണ്. ദീഘദൂര തീവണ്ടികളിൽ നിന്നിറങ്ങി മറുനാടുകളിൽ നിന്നും തൊഴിലന്വേഷക കേരളത്തിലെ എവിടെയെങ്കിലും വെച്ചു ജീവിക്കാനായി ഇരുന്നൂറുകുടിയേറ്റം ഇന്ത്യയിലെ വിവിധ ഭാഗങ്ങളിലേക്ക് നിരന്നു നടന്നുകൊണ്ടിരിക്കുകയാണ്. പരിമണ്ഡലം, അസം, ഒറീസ, ഉപദേശ് തുടങ്ങിയ ലളിത കുടിയേറ്റം തൊഴിലാളികൾ ചുഷണത്തിനും പീഡനത്തിനും ഇരയാകുന്നത് സമ്പ്രദായമായിരുന്ന ഒരു സാഹചര്യമാണ്, അതിന് ഒരു പരിഹാരമെന്ന നിലയിൽ 1979 ഇതര സംസ്ഥാന കുടിയേറ്റം തൊഴിലാളി (തൊഴി ക്രമീകരണവും സേവന വ്യവകാശം) നിയമം നിർമ്മിച്ചു. കെ.ടി. നിർമ്മാണം, വ്യവസായം തുടങ്ങിയ ക്രമീകരണങ്ങളിലെ വരെയും കുടിയേറ്റം തൊഴിലാളികൾ നിന്നുയരുക കഴിയുന്നതിനായി തീർന്നിരിക്കുന്നു. കേരള സംബന്ധിച്ച് പറ്റാതെ മലയാളിയുടെ രൂപഭേദം വരെ അവർ മനസ്സിലാ

**വിദേശങ്ങളിൽ നിന്നും മെന്റലി നിയമം അനുശാസിക്കുന്ന വിധിലുള്ള താമസ സൗകര്യങ്ങൾ വാഗ്ദാനം ചെയ്യുന്ന ആരോഗ്യകരമായ ചുരുക്കപ്പട്ടികകളെ മിടിയ്ക്കുന്നതിനും ആരോഗ്യരംഗം പ്രവർത്തിക്കുന്ന ചുണ്ടി വാഗ്ദാനം ചെയ്യുന്നു.**

യിരിക്കുന്നു. ഇതര സംസ്ഥാന തൊഴിലാളിയെ ആശ്രയിക്കേണ്ടി ഇന്ന് കേരളത്തിലെ സർവ്വതലത്തിലും കൊള്ളുന്നു. അടുത്തു കഴിയും അവർ സാന്നിധ്യം അറിയിക്കുന്നു. കുലിയെ സംബന്ധിച്ച് അവകാശങ്ങളെ സംബന്ധിച്ച് അവർ തികയ്ക്കും ബോധവാന്മാരാണ്. 1979 നിലവിലുള്ള ഇതര സംസ്ഥാന കുടിയേറ്റം തൊഴിലാളി നിയമം കുടിയേറ്റം തൊഴിലാളികളുടെ സേവന വേതന വ്യവകാശം ഉറപ്പാക്കുന്നതിനു

വേണ്ടി നിർമ്മിച്ചു താണ്. ഉടമകളാലും കരാറുകാരാലും പരമാവധി ചുഷണം ചെയ്തു കൊടുക്കുന്ന തൊഴിലാളികൾക്ക് ഒരു പരിധിവരെ സുരക്ഷ നൽകുന്നുണ്ട് ഈ നിയമം. എങ്കിലും അവരെ പരിരക്ഷിക്കാൻ ഈ നിയമം നിർമ്മിച്ചു എന്നായി കഴിയുന്നുണ്ടോ? ഈ നിയമം ഫലപ്രദമായി നടപ്പാക്കുന്ന സംസ്ഥാനങ്ങളിൽ ഒന്ന് കേരളമാണ്. വ്യക്തമായ കണക്കില്ലെങ്കിലും ഉദ്ദേശം മുപ്പതുലക്ഷത്തിലധികം ഇതര സംസ്ഥാന കുടിയേറ്റം തൊഴിലാളികൾ ഇന്ന് കേരളത്തിൽ തൊഴിലെടുക്കുന്നതായി കണക്കാക്കുന്നു. കുടിയേറ്റം തൊഴിലാളികളെ ആദ്യനാളുകളിൽ കരാറുകാരനെ തൊഴിലാളിയായാണ് ഇവരെ തിരിയുന്നതെന്ന് ഇന്ന് നേരിടേണ്ടി എങ്കിലും തൊഴിലുടമകൾക്കും ചെറുപ്പം രീതിയാണ് ഇവരുള്ളത്. കരാറുകാരൻ ആദ്യമായി നിലകൊള്ളുന്ന അവർക്കും ഒരീടം നിർമ്മാണമായി തിരിയുന്നതൊഴിലാളികൾ ഈ നിയമം ഫലപ്രദമായി നടപ്പിലാക്കാൻ കഴിയാറില്ല. 1979 ലെ ഇതര സംസ്ഥാന കുടിയേറ്റം തൊഴിലാളി (തൊഴി ക്രമീകരണവും സേവന വ്യവകാശം) നിയമം നിലവിലെ വകുപ്പ് 1(4)(എ) പ്രകാരം ഒരു വാഗ്ദാനം അഞ്ചോ അതിലധികമോ ഇതര സംസ്ഥാന തൊഴിലാളികൾ കഴിഞ്ഞ പത്തു മാസമായി ഏതെ



ിലും ഒരു ദിവസം ജോലി ചെയ്തിട്ടുണ്ടെന്ന് മാത്രമേ ഈ നിയമം ആവശ്യപ്പെടുന്നു. പണിയില്ലാത്തവർക്ക് ഈ നിയമം ഫലപ്രദമായി നടപ്പാക്കുന്നതിന് ഈ വ്യവസ്ഥ ഒരു തടസ്സമാണെന്ന് ഈ രംഗ പ്രവർത്തകർ പറയുന്നുണ്ട്. അതേസമയം പണിയെടുപ്പിന് തുടങ്ങിയ കരാറുകാരനും അപ്പോൾ മാത്രമേ നിയമം ബാധകമാകുന്നുള്ളൂ.

മുഖ്യ തൊഴിലുടമ രജിസ്ട്രേഷൻ എടുക്കുന്നതോടൊപ്പം കരാറുകാരനും തൊഴിലാളിയുടെ സംരക്ഷണത്തിനും കരാറിന് ഏറ്റെടുക്കുന്ന സാമ്പത്തിക ഉത്തരവ് സാമ്പത്തിക വകുപ്പിന്റെ സാമ്പത്തിക വിഭാഗത്തിൽ നിന്നും മോശമായിട്ടുള്ളതായി തിരച്ചിലിന് വിധേയമാക്കുന്നതിനായി ഈ നിയമം നടപ്പാക്കാൻ കഴിയാതെ പലപ്പോഴും ഏതെങ്കിലും പശ്ചാത്താപം തോന്നാറുണ്ട്. ഈ നിയമം പാലിയേറ്റ് ആയിട്ടുള്ളവർക്ക് മാത്രമായിട്ടുള്ളതാണ്.

**കുലിയെ സംബന്ധിച്ച് അവകാശങ്ങളെ സംബന്ധിച്ച് അവതരിപ്പിക്കുന്ന ബോധവാന്മാരാണ്. 1979 നിലവിലുള്ള തൊഴിലാളി നിയമം കുലിയെ തൊഴിലാളികളുടെ സേവന വേതന വ്യവസ്ഥകൾ ഉൾക്കൊള്ളുന്നതിനുവേണ്ടി നിമിഷം താമസം.**



നൂ. അതുകൊണ്ടുതന്നെ നിയമം അനുശാസിക്കുന്ന നിർദ്ദേശങ്ങളും രജിസ്ട്രേഷനും കൃത്യമായി സൂക്ഷിക്കുന്നതിന് ഉടമയ്ക്ക് കരാറുകാരനോ കഴിയാറില്ല. വിദൂരദേശങ്ങളിൽ നിന്നുമെത്തിയ ഈ നിയമം അനുശാസിക്കുന്ന

വിധിയിലുള്ള താമസ സൗകര്യം ലഭിക്കാറില്ലെന്നും ആരോഗ്യകരമായ ചുറ്റുപാടുകളില്ലാത്തതിനാലും ഇതിനും ആരോഗ്യരംഗ പ്രവർത്തകർ ചൂണ്ടിക്കാണിക്കുന്നു. സുരക്ഷാക്രമീകരണങ്ങളും നിയമം വ്യവസ്ഥാപിക്കുന്നുണ്ട്. കുറേ കുലി എന്നത് ഏതും കുറേ കുലിയായി നിജപ്പെടുത്തുന്ന കുലി സംബന്ധിച്ച് ഒരു പുതിയ സമരമുഖം തുറക്കുന്നതിന് കാരണമാകാമെന്ന് ട്രേഡ് യൂണിയനുകൾ മുന്നറിയിപ്പ് നൽകുന്നുണ്ട്. തൊഴിലിടങ്ങളിലും തിരിച്ചും ഇവരെ കൊണ്ടുപോകുന്നത് നാലുകൾക്ക് എന്നപോലെ തുറന്ന വാഹനങ്ങളിലാണെന്ന് മനുഷ്യാവരണവകുപ്പിന്റെ വേദനകളാണ്. ആയതു നിരോധിക്കുന്നതു സംബന്ധിച്ചു നിയമം ഉണ്ടാക്കേണ്ടതാണെന്നും തൊഴിലാളി യൂണിയനുകൾ ആവശ്യപ്പെടുന്നുണ്ട്.

മെല്ലെ തൊഴി നിയമങ്ങളിലെ പേരുകളും ഈ നിയമങ്ങളുടെ ലക്ഷ്യം വളരെ ലഘുവായ ശിക്ഷയാണ് വ്യവസ്ഥ ചെയ്തിട്ടുള്ളത്. ഇവകാലോചിതമായി പരിഷ്കരിക്കേണ്ട സമയം അതിക്രമിച്ച് തുറന്നു. ഇതര സംരക്ഷണ തൊഴിലാളികളുടെ നമ്മുടെ തൊഴിലാളി സംസ്കാരവുമായി ഇഴുകിത്തീർന്ന് കഴിയും ഏതു അവരെ സംബന്ധിക്കുന്ന ആധികാരിക വിവരങ്ങൾ ലഭ്യമല്ലെന്നതും ആയത് രേഖപ്പെടുത്തേണ്ട കാലം വന്നുചേർന്നിരിക്കുന്നുവെന്നും മനസ്സിലാക്കേണ്ടതുണ്ട്. നമ്മുടെ ശ്രദ്ധ ഇനി ആവശ്യമാകട്ടെ.



# കരട് തൊഴിൽനയം ശിരപശാല

തൊഴി വൈദഗ്ധ്യം വികസിപ്പിച്ച് ഉന്നത പദ്ധതികളും മെൽപ്പറ്റിയ വേതനം ലഭിക്കുന്ന തൊഴിലാളി അവസരം സൃഷ്ടിക്കുന്നതിനും അവയിൽ സ്ത്രീകൾക്ക് പ്രാതിനിധ്യം ലഭിക്കുന്നതിനും കരട് തൊഴിൽനയം ലക്ഷ്യമിടുന്നു.

**ക**രട് തൊഴിൽനയം സംഘടിപ്പിച്ച തൊഴിലാളി മേഖലകളിൽ ആരോഗ്യകരമായ ഒരു തൊഴിൽ സംസ്കാരം പരിപോഷിപ്പിക്കുന്നതിനും സമാധാനപരമായ ഒരു വ്യവസായ അർത്ഥസൃഷ്ടിക്കുന്നതിനുമായി വിഭാവനം ചെയ്തിട്ടുള്ളതാണ്. കേരളയിലെ വിവിധ തൊഴിലാളി യൂണിയനുകളെയും തൊഴിലുടമകളെയും ഉൾപ്പെടുത്തി കേരള ഇൻഡ്യ ഓഫ് ലേബർ ആന്റ് എംപ്ലോയ്മെന്റ് (കിലെ) ലേബർ കമ്മീഷണറേറ്റും സംയുക്തമായി തൊഴിൽനയം 2017 രൂപീകരിക്കുന്നതിന് ഭാഗമായി രണ്ട് ശീപശാലകൾ സംഘടിപ്പിക്കുകയുണ്ടായി. കേരള സർക്കാരിന് കരട് തൊഴിൽനയം 2017 കേരളയിലെ വ്യവസായസമൂഹത്തിലും തൊഴിലാളികളുടെയും സമ്പന്നതയോടൊത്ത് പുരോഗതിയും സ്ത്രീസൗഹൃദ തൊഴിൽ അർത്ഥസൃഷ്ടിക്കുന്നതിനും സ്ത്രീകളുടെ അവകാശ സംരക്ഷിക്കുന്നതിനും തൊഴിലാളികളുടെ നിയമപരമായ തൊഴിൽ അവകാശ ഉയർത്തലും, വേതനക്രമം, തൊഴിൽ സുരക്ഷിതത്വം എന്നിവ ഉൾപ്പെടെ ഉറപ്പിക്കുന്നതിനും പ്രാമുഖ്യം നൽകിയിട്ടുള്ളതാണ്.

തൊഴി വൈദഗ്ധ്യം വികസിപ്പിച്ച് ഉന്നത പദ്ധതികളും മെൽപ്പറ്റിയ വേതനം ലഭിക്കുന്ന തൊഴിലാളി അവസരം

സൃഷ്ടിക്കുന്നതിനും അവയിൽ സ്ത്രീകൾക്ക് പ്രാതിനിധ്യം ലഭിക്കുന്നതിനും കരട് തൊഴിൽനയം ലക്ഷ്യമിടുന്നു.

തൊഴിലാളികളിലെ ശുചിത്വവും തൊഴിലാളികളുടെ ആരോഗ്യസുരക്ഷയും ഉറപ്പുവരുത്തുന്നതിനും ന്യായമായ വേതനം ലഭ്യമാക്കുന്നതിനും ഉപോദ്ബലകമായ വിവിധ പദ്ധതികളും നടപ്പിലാക്കുന്നതിന് കരട് തൊഴിൽനയം വിഭാവനം ചെയ്യുന്നു.

തൊഴിൽ മേഖലയിലെ പ്രധാനപ്പെട്ട രണ്ട് കണ്ടിക്ടയായ തൊഴിലാളികളുടെയും തൊഴിലുടമകളുടെയും അഭിപ്രായങ്ങൾ സ്വരൂപിക്കുന്നതിനും കരട് തൊഴിൽനയം വിശദമായ ചർച്ചകൾ വിധേയമാക്കുന്നതിനും രണ്ട് ശീപശാലകളും ഉപയോഗപ്രദമായി.

തിരുവനന്തപുരം അപ്പോളോ ഡിമോറയിൽ 2017 സെപ്റ്റംബർ 19ന് തൊഴിലാളി യൂണിയൻ നേതാൻമാരെ പങ്കെടുപ്പിച്ച് കരട് തൊഴിൽനയം പ്രാഥമികശീപശാലകിലെ സംഘടിപ്പിക്കുകയുണ്ടായി. പ്രസ്തുതശീപശാല ബഹു. തൊഴിലും നൈപുണ്യവും എക്സൈസും വകുപ്പ് മന്ത്രി ശ്രീ. ടി.പി. രാമകൃഷ്ണൻ ഉദ്ഘാടനം ചെയ്തു. അഡീഷണൽ ചീഫ് സെക്രട്ടറി ശ്രീ. ടോം ജോസ് ഐ.എ.എസ് അധ്യക്ഷനായിരുന്നു.





സംഗമ പ്ലാനിംഗ് ബോർഡ് അംഗം ഡോ. കെ. രവീരാമൻ മുഖ്യ പ്രഭാഷണം നടക്കുകയും മുൻ വ്യവസായവകുപ്പ് മന്ത്രി ശ്രീ. എളമരം കരീം മോഡറേറ്ററായിരുന്നു. ലേബർ കമ്മീഷണർ ശ്രീ. കെ. ബിജു.ഐ.എസ് സ്വാഗതവും എംപ്ലോയ്മെന്റ് ഡയറക്ടർ ശ്രീ. ശ്രീറാം വെങ്കിരാമൻ, ഐ.എസ്.ആശംസയും പറയുകയും ചെയ്തു.

തൊഴിലാളി യൂണിയനുകളിലെ പ്രതിനിധികൾ അടം 190 പേർ ശിപാലായി പങ്കെടുത്തു. വിശദമായ ചർച്ചകൾ താഴെ വിവരിച്ചിരിക്കുന്ന പരാമർശങ്ങളായി.

- തൊഴിലാളി മേഖലയിലെ മാനവശേഷിയുടെ ഉയർച്ചയ്ക്കു വേണ്ടി ശ്രദ്ധിക്കണം
- പരമാവധി വ്യവസായമേഖലയിൽ ഉപാദനക്ഷമത ഉയർത്താൻ തൊഴിലാളികൾക്ക് പരിശീലനം നൽകേണ്ടതുമാണ്.
- ക്ഷേമനിധി അംശദായം ട്രേഡ് യൂണിയനുകളുമായി ആലോചിച്ച് വർദ്ധിപ്പിക്കണം
- സ്ത്രീകൾക്കുള്ള ജോലിസൗകര്യവും, തൊഴിലില്ലായ്മ പരിഹാരവും ഉറപ്പുവരുത്തണം
- തൊഴിലാളികളുടെ തൊഴിലില്ലാത്ത സമയത്ത് പരിരക്ഷ നൽകുന്നതിനായി തൊഴിലില്ലായ്മ പരിഹാര കമ്മിഷൻ നൽകേണ്ടതുമാണ്
- തൊഴിലാളികളുടെ തൊഴിലില്ലാത്ത സമയത്ത് പരിരക്ഷ നൽകുന്നതിനായി തൊഴിലില്ലായ്മ പരിഹാര കമ്മിഷൻ നൽകേണ്ടതുമാണ്

**പല ക്ഷേമനിധി ബോർഡുകളിലും വേണ്ടത്ര ആനുകൂല്യ ലഭിക്കുന്നില്ല. ആനുകൂല്യ ലഭ്യമാണ്**

- അനുരഞ്ജന ചർച്ചകൾ കൂടുതൽ സൗകര്യം വേണം
- മിനിമം വേജൻ വിവേകപരമായി നിർണ്ണയിക്കേണ്ടതുമാണ്
- ചെറുകിട വ്യവസായമേഖലയിൽ പരിശീലനം, ഗവേഷണം എന്നിവ ഉണ്ടാകണം
- സംഗമ പൊതുമേഖലാ പദ്ധതിയിലെ പ്രൊഡക്ട് വികസന പദ്ധതിയുടെ ഭാഗമായി തൊഴിലാളികൾക്ക് പരിശീലനം നൽകേണ്ടതുമാണ്
- തൊഴിലാളികളുടെ മേൽ വിദ്യാഭ്യാസ ലഭ്യമാക്കണം
- തൊഴിലാളികളുടെ സമയം (സ്റ്റെപ് ഡൗൺ) ദുരുപയോഗം ചെയ്യുന്നതിനെ പറ്റി പരിശോധിക്കേണ്ടതുമാണ്
- തൊഴിലാളികളുടെ സമയം പരിഹരിക്കുന്നതിന് തൊഴിലാളികളുടെ സൗകര്യം ഉറപ്പുവരുത്തേണ്ടതുമാണ്
- ഉപാദനം കൂടുവാൻ യുവജനങ്ങൾക്ക് സൗകര്യം നൽകേണ്ടതുമാണ്
- തൊഴിലാളികളുടെ സമയം പരിഹരിക്കുന്നതിന് തൊഴിലാളികളുടെ സൗകര്യം നൽകേണ്ടതുമാണ്
- ലേബർ എൻഫോഴ്സ്മെന്റ് കാര്യക്ഷമമായി Labour Intelligence Cell രൂപീകരിക്കേണ്ടതുമാണ്
- തൊഴിലാളികളുടെ ഉദ്യോഗ രൂടെ ലഭ്യത ഉറപ്പുവരുത്തേണ്ടതുമാണ്







- നവജീവൻ പദ്ധതി കാര്യക്ഷമമാണ്
- തൊഴി നയം പ്രഖ്യാപിച്ചു തുടങ്ങിയതിന് അതീതമായി നവീകരിക്കാനുള്ള ശ്രമം
- സ്ത്രീകളുടെ ജോലിയിലെ സുരക്ഷിതത്വം ഉറപ്പാക്കണം
- തൊഴിലാളികൾ, കൗശലമേഖലയിലെ പരമാവധി വ്യവസായ മേഖലകളിൽ മിനിമം വേജൻ നടപ്പിലാക്കുന്നുണ്ടോ എന്ന് പരിശോധിക്കണം
- തൊഴിലാളികളുടെ തൊഴിലാളികളെ പ്രത്യേകമായി പരിഗണിക്കുകയും അവരുടെ വേതനപദ്ധതി നടപ്പിലാക്കുകയും വേണം
- പരമാവധി വ്യവസായ സംരക്ഷിക്കണം
- ലേബർ ബോർഡ് എന്ന ആശയം പുനർനിർമ്മിക്കുകയും പ്രായോഗികമാക്കണം
- കേരളയിലെ മിനിമം വേജൻ അപര്യാപ്തമാണ്, ആയത് മൂന്ന് വർഷത്തിനുള്ളിൽ പുനർനിർമ്മിക്കണം
- പല ക്ഷേമനിധി ബോർഡുകളിലും വേണ്ടത്ര ആനുകൂല്യ ലഭിക്കുന്നില്ല. ആനുകൂല്യ ലഭ്യമാക്കണം
- ക്ഷേമനിധി അംഗങ്ങളുടെ പെൻഷൻ വർദ്ധിപ്പിക്കണം. അതിന് സർക്കാർ വിഹിതം വർദ്ധിപ്പിക്കണം
- മിനിമം വേജൻ സമയബന്ധിതമായി പുനർനിർമ്മിക്കണം
- മിനിമം വേജൻ നടപ്പിലാക്കുന്ന മേഖലകൾ പുനർനിർമ്മിക്കണം

**സ്ത്രീകളുടെ ജോലിസൗകര്യവും, തൊഴി സുരക്ഷിതത്വവും ഉറപ്പു വരുത്തണം**

- അസംഘടിതമേഖലയിൽ ജോലി ചെയ്യുന്ന സ്ത്രീകളുടെ ഡാറ്റാ കളക്ഷൻ കാര്യക്ഷമമാണ്
- പരമാവധി വ്യവസായമേഖലയിൽ കൂടുതൽ സ്ത്രീകളാണ് ജോലി ചെയ്യുന്നത്. ആയതിനാൽ അവരുടെ ജോലിസുരക്ഷ ഉറപ്പാക്കണം
- സ്വയം തൊഴിലാളി ചെയ്യാൻ സഹായകരമായ രീതിയിൽ ആനുകൂല്യങ്ങളും സാങ്കേതികസഹായങ്ങളും നൽകണം
- ഉപാദനക്ഷമത കൂട്ടുന്നതിന് ഭാഗമായി തൊഴിലാളികൾക്ക് ഉണ്ടാകാതിരിക്കാൻ ശ്രമിക്കണം
- കുടിയേറ്റ തൊഴിലാളികളുടെ രജിസ്ട്രേഷൻ നടപ്പിലാക്കണം
- മിനിമം വേതനം എല്ലാ മേഖലയിലും നടപ്പിലാക്കണം
- തൊഴിലാളികളുടെ നിയമ നടപ്പിലാക്കാൻ ജുഡീഷ്യൽ അധികാരമുള്ള ഉദ്യോഗസ്ഥരെ നിയമിക്കണം
- സ്ത്രീകളുടെ ജോലിസുരക്ഷ ഉറപ്പാക്കണം
- ക്ഷേമനിധി ബോർഡുകളിലെ സർക്കാർ അംഗങ്ങളെ ക്ഷയിക്കുന്നു
- തൊഴിലാളി മേഖലയിലെ Modernisation, Mechanisation എന്നിവ സൂക്ഷ്മതയോടെ കൈകാര്യം ചെയ്യണം
- തൊഴിലാളി സൗഹൃദമായി കേരളമാക്കണം
- ഐ.ടി മേഖലയിലെ പിരിയോഡിക് പരിഹരിക്കണം
- പരമാവധി വ്യവസായമേഖലകളിൽ നിൽക്കാൻ നിലനിർമ്മിക്കേണ്ടതാണ്





- പൂർണ്ണമായും വാണിജ്യപരമായ ഉദ്ദേശ്യത്തിലുള്ള തൊഴിലാളികളെ ഉൾക്കൊള്ളുന്ന നിയമ പ്രതിപാദനം
- തൊഴിലവകാശ കമ്മീഷൻ രൂപീകരിക്കണം
- ഭക്ഷ്യസുരക്ഷ, നിർമ്മാണമേഖല എന്നിവയ്ക്ക് വ്യവസായ സമിതികൾ രൂപീകരിക്കണം
  - വാണിജ്യപരമായ ഉദ്ദേശ്യത്തിലുള്ള തൊഴിലാളികളെ ഉൾക്കൊള്ളുന്ന നിയമപ്രതിപാദനം
  - വാണിജ്യപരമായ ഉദ്ദേശ്യത്തിലുള്ള തൊഴിലാളികൾക്ക് സംരക്ഷണം ഉറപ്പുവരുത്തണം
    - മിനിമം വേജൻ പുതുക്കുന്നത് 5 വർഷമെന്ന് 3 വർഷമായി പരിമിതപ്പെടുത്തണം
    - സീസണൽ വ്യവസായ തൊഴിലാളികൾക്ക് ഹാജ പരിധിയില്ലാതെ ഇ.എസ്.ഐ നടപ്പിലാക്കണം
    - ഇ.എസ്.ഐ ചികിത്സ എല്ലാ തൊഴിലാളികൾക്കുമുള്ള സൗകര്യം ലഭ്യമാക്കണം
  - പരമാവധി വ്യവസായ മേഖലയിലെ തൊഴിലാളികൾക്ക് മിനിമം വേജൻ ഉറപ്പാക്കണം
    - അസംഘടിതമേഖലയിലെ തൊഴിലാളികൾക്ക് മിനിമം വേജൻ ഉറപ്പാക്കണം
- തോഴിമേഖലയിലെ തൊഴിലാളികളുടെ ഉപദ്രവങ്ങൾക്കെതിരെ നിയമപ്രതിപാദനം നടപ്പിലാക്കണം
- ക്ഷേമബോധിതരുടെ ശ്രദ്ധിക്കേണ്ടതാണ്

**ഉപാദേശം കൂടുവാൻ യുവരണമത്സരങ്ങളിലൂടെയും തൊഴിലുറപ്പും തൊഴിലുറപ്പും വേണം**

## ശ്രീ പശാല ഉപസംഹരിക്കാൻ ബഹു. മന്ത്രി നടപടിയെടുക്കാനുള്ള പ്രസംഗത്തിന്റെ പ്രസംഗ ഭാഗം

വയോജന നിയമ ഭാഗമായി മുതിർന്ന പൗരന്മാർക്ക് (50-60 വയസ്സ്) പിറ്റേ ഉറപ്പുവരുത്തുന്നതിന് അവർക്ക് അനുയോജ്യമായ തൊഴിൽ സംരംഭം ആരംഭിക്കാൻ 50,000/ രൂപ വരെ ലോകനകുന്നതിനും അതിൽ 25,000/ രൂപ സബ്സിഡിയോടുകൂടി നകുന്നതായും അറിയിക്കുന്നു. ആയത് സമൂഹത്തിന് നന്മയായി ഉപയോഗപ്രദമാണെന്ന് അദ്ദേഹം അഭിപ്രായപ്പെട്ടു. തൊഴിലുറപ്പിലെ ഉദ്യോഗാർത്ഥികളുടെ ഒഴിവുകൾ കാലതാമസമില്ലാതെ നികത്തുന്നതിനും തൊഴിലുറപ്പിലെ പുനഃസംഘടന സാധിക്കാൻ സജീവ പരിശ്രമത്തിലാണെന്നും ആയതിന് കർമ്മരേഖ തയ്യാറാക്കിയതായും മറുപടി പ്രസംഗം അറിയിക്കുന്നു. എല്ലാ ഉദ്യോഗാർത്ഥികൾക്കും ജോലി ലഭിക്കുന്നതിന് ആവശ്യമായ ജോബ് പോസ്റ്റ് സംവിധാനം ഉടൻ ആരംഭിക്കുമെന്നും അദ്ദേഹം അറിയിക്കുന്നു.

കിലെയെ അവാർഷ്ടനിലവാരമുള്ള വാണിജ്യപരമായ ഉദ്ദേശ്യത്തിലുള്ള തൊഴിലാളികളെ ഉൾക്കൊള്ളുന്ന നിയമപ്രതിപാദനം പരിഷ്കരിക്കാൻ മെൽപ്പടുക്കുമെന്നും അദ്ദേഹം അറിയിക്കുന്നു. ഈ സാഹചര്യത്തിലായി വന്ന ശേഷം പരിശീലന പരിപാടികളിൽ പങ്കെടുക്കുന്ന തൊഴിലാളിയുണിയൻ പ്രതിനിധികൾക്ക് പ്രതിദിനം 350/ രൂപ വീതം ദിനബത്തയായി നകിയുടൻ. ബാലവേല നിർമ്മാജനം പുനർനിയമനടപ്പിലാക്കും. സ്ത്രീകൾക്ക് തൊഴിൽ മേഖലയിൽ പുനർസുരക്ഷിതത്വം ഉറപ്പുവരുത്തുന്നതിനും അദ്ദേഹം അറിയിക്കുന്നു.



കേരള ഇൻസ്റ്റിറ്റ്യൂട്ട് ഓഫ് ലേബർ ആന്റ് എംപ്ലോയ്മെന്റ് (കിലെ)  
 (ഒരു കേരള സർക്കാർ സ്വയംഭരണ സ്ഥാപനം)

ലേബർ കമ്മീഷണറേറ്റ്

# ശിൽപശാല 'കരട് തൊഴിൽ നയം - 2017'

2018 ഒക്ടോബർ 31 - 6 നവംബർ 2018



## കരട് തൊഴിൽ നയം: ശിൽപശാല രണ്ടാം ഘട്ടം

**2017** ഒക്ടോബർ 31ന് എറണാകുളം ഗോകുലം പാലം 1 വൻ വ്യാപാര വ്യവസായ മേഖലയിലെ തൊഴിലുടമകളെയും അവരുടെ സംഘടനകളെയും ഉൾപ്പെടുത്തിയ കരട് തൊഴിൽ നയം 2017 രണ്ടാം ഘട്ട ശിൽപശാല നടന്നു. പ്രസ്തുത ശിൽപശാലയിൽ കേരളയിലെ വ്യാവസായിക വ്യാപാര മേഖലയുമായി ബന്ധപ്പെട്ട പ്രവർത്തിക്കുന്ന 18 സംഘടനകളിൽ നിന്നുള്ള പ്രതിനിധികളെ ഉൾപ്പെടെ 200 പേർ പങ്കെടുക്കുകയും പ്രസ്തുത പരിപാടി ബഹു. തൊഴിലും നൈപുണ്യവും എക്സൈസയും വകുപ്പ് മന്ത്രി ശ്രീ. ടി.പി. രാമകൃഷ്ണൻ ഉദ്ഘാടനം ചെയ്യുകയും ചെയ്തു. കിലെ ചെയർമാൻ ശ്രീ. വി. ശിവൻകുട്ടി അദ്ധ്യക്ഷത വഹിക്കുകയും അഡീഷണൽ ചീഫ് സെക്രട്ടറി ശ്രീ.ടോം ജോസ് ഐ.എ.എസ് വിഷയാവതരണവും സോഫ്റ്റ് വെയർ ഡയറക്ടർ ശ്രീ. കെ. രവീരാമൻ മുഖ്യപ്രഭാഷണം നടത്തുകയും ചെയ്തു. എംപ്ലോയ്മെന്റ് ഡയറക്ടർ ശ്രീ. ശ്രീറാം വെങ്കിട്ടൻ, ഐ.എ.എസ് സാഗതവും, ഫാക്ടറിസ് ആൻഡ് ബോയിലേഴ്സ് വകുപ്പ് ഡയറക്ടർ ശ്രീ. പി. പ്രമോദ് നന്ദിയും പങ്കെടുത്തു.

കരട് തൊഴിൽ നയം 2017 ശിൽപശാല നടന്നുവന്ന സമയത്ത് മുൻകൈയെടുത്തിന് ശിൽപശാലയിൽ പങ്കെടുക്കുന്നവർക്ക് സാരിനെ അടിമറപ്പിക്കുകയും ചെയ്തു.

- ശിൽപശാലയിൽ ഉയർന്നുവന്ന വ്യവസായ വ്യാപാര സമൂഹത്തിന് അഭിപ്രായങ്ങളെ പ്രധാനപ്പെടുത്തി;
- തൊഴിൽ വകുപ്പ് ഓരോ ലൈൻ സംവിധാനങ്ങളെ അനുകൂലിക്കുന്നു;
- മിനിമം വേജൻ തുകയിൽ അതിവേഗം പരിഹാരം ഉണ്ടാകാനുള്ള നടപടി ഉണ്ടാകണം;
- വാടക കുടിശ്ശിക നിയമം പരിഷ്കരിക്കുന്നതിനുള്ള നടപടി ഉണ്ടാകണം;
- ക്ഷേമനിധി ബോധുകളുടെ സംയോജനം അടിമറപ്പിക്കുന്നു;
- മിനിമം വേജൻ അനുവദിക്കുന്നതിന് പി.എഫ്, ഇ.എസ്.ഐ, ബോണസ് തുടങ്ങിയ ക്യാഷ് ക്രെഡിറ്റ് മൊത്തത്തിൽ പരിഗണിക്കണം;
- മിനിമം വേജനുമായി ബന്ധപ്പെട്ട പിഴ ശിക്ഷ ഉയർത്തിയത് പുനഃപരിശോധിക്കണം;
- പണത്തിന്റെ വലിപ്പം ചെറുപ്പമനുസരിച്ച് മിനിമം വേജൻ നിശ്ചയിക്കണം;
- മിനിമം വേജൻ നിശ്ചയിക്കുന്നതിന് സംരംഭകരുടെ ആവശ്യം കൂടി പരിഗണിക്കണം;
- മിനിമം വേജൻ 600/ അശാസ്ത്രീയമാണ്, അത് വ്യക്തമായി പഠിച്ച് നടപ്പാക്കണം;
- അസംസ്കൃത വസ്തുക്കളുടെ ലഭ്യത പരിഹരിക്കണം.

- ഹ റാ സംസ്കാരം നി ലാ ണം.
- വിലസുചിക റാ 1 ക്സ് പ്രസിദ്ധപ്പെടു ണം
- തൊഴിലുടമക ് ഇഷ്ടപ്പെ തൊഴിലാളികളെ വയ് ുന്നതിനുള്ള അനുവാദം വേണം
- ഒ.ഡി.ഇ.പി.സയുമായി ചേ ന് ജീവന റെ നിയമി ുന്നതിനുള്ള നടപടിക സുഗമമാ ണം
- ചെറിയ സമര പരിപാടിക െ തിരെ നടപടി വേണം
- തൊഴി ത അന മായി നീളുന്നത് ഒഴിവാ ണം
- ഇ.എസ്.ഐ, പി.എഫ് എന്നിവയി തൊഴിലുടമ യുടെ വിഹിതം ക്കു ുന്നത് പുനഃപരിശോധി ണം
- റാപന 16 വരുമാന 1ന് അനുസൃ തമായി മിനിമം വേജസ് നി യി ണം
- നിയമം ആവിഷ്കരി ുോ അതിെ പ്രായോഗികത പരി ശോധി ണം
- ചുമ ുതൊഴിലാളി ക്ഷേമ നിധി ബോ ഡിലെ ലെവി വ ങ്ഗന പിൻവലി ണം
- മിന്ന പണിമുട ് നി ലാ റൻ നടപടി വേണം
- മിനിമം വേജസ്, കേരള ഷോപ്സ് ആ ് കൊമേഴ്സ്യ എ റാ ിഷ്മെ ് ആക്ട് എന്നി വയിലെ ഭേദഗതിക പുനഃപരിശോധി ണം
- വ്യവസായ റാപന ളിലെ രജിസ്ട്രേഷൻ പുതു ുന്നത് 5 വ ഷ ിലൊരി ആ ണം
- വികസനംമൂലം ഒഴിവാ ുന്ന തൊഴിലാളിക ും

**ശ ും  
ഓ ലെൻ വഴി  
ന കുന്നതിനുള്ള  
സോഫ് റ്വെയറി  
ആവശ്യമായ സെക്യൂ  
രി ി ഉണ്ടായിരി  
ണം**



- തൊഴിലുടമക ും പുനഃരധിവാസം ന കണം
- രജിസ്ട്രേഷൻ ഫീസുക അടയ് ുവാൻ കാലതാമസം വരുോ പിഴ ുടാ ുന്നരീതി അവസാനിപ്പി ണം
- അഞ്ചി താഴെ തൊഴിലാളിക ഉള്ള റാപന ളെ തൊഴി നിയമ ളി നിന്നും ഒഴിവാേ ണതാണ്
- തൊഴി നിയമ ളി പിഴ ഉയ ിയ നടപടിക അവ





# കേരള സർക്കാർ - തൊഴിലുറപ്പ്

## സ്വകാര്യ സ്ഥാപനങ്ങളെ അഭിനന്ദിക്കുന്നതിനുള്ള സൗഹൃദ നിലവാര നിർവ്വഹണ യോഗം



ശ്രീ പശാല ഉപസംഹരിൽ കൊണ്ട് ബഹു. മന്ത്രിയുടെ മറുപടി പ്രസംഗത്തിലെ പ്രസംഗഭാഗം

തൊഴിലാളികളുടെയും തൊഴിലായകരുടെയും അഭിപ്രായ പരിശോധിച്ച് പഠന പദ്ധതികൾ തയ്യാറാക്കുന്നതിനും തൊഴിലുറപ്പ് നയം നടപ്പിലാക്കുന്നതിനും കേരളയിലെ ചെറുതും വലുതുമായ എല്ലാ പഠനങ്ങളെയും ഡ്രോയിംഗിംഗ് കീഴിൽ കൊണ്ടുവരും. ഇതര സംഘന തൊഴിലാളികൾക്ക് സംരക്ഷണം നൽകുകയും അവർക്ക് ആരോഗ്യ ഇൻഷുറൻസ് പദ്ധതി ഉടൻ ആരംഭിക്കുകയും ചെയ്യും. നിയമം പുറത്തിറക്കി മാതിരി നടപ്പിലാക്കാൻ കഴിയാതെ ശിക്ഷ ഒഴിവാക്കാൻ കഴിയും. നോട്ടീഫിക്കേഷൻ അനുസരിച്ച് പൂർണ്ണമായും നടപ്പിലാക്കുന്നതിനുള്ള നടപടികൾ സ്വീകരിക്കും. മിനിമം കൂലി വിധി പഠനത്തിന് മേൽ പരാതി ബോധിപ്പിച്ചു വന്നുള്ളവർക്ക് മിനിമം വേജൻ അഡ്വാൻസ് മുൻകൈ പരാതി സമർപ്പിക്കും.

- സാമ്പത്തിക നയം
- തൊഴിലുറപ്പ് നിയമം നടപ്പിലാക്കുന്നതിന് സുതാര്യത കൊണ്ടുവരണം
- തൊഴിലുറപ്പ് നിയമത്തിലെ ഭേദഗതികൾ കൊണ്ടുവരുന്നതിന് മുന്നോട്ട് കയറിയ ചർച്ചകൾ ഉണ്ടാകണം
- നല്ല തൊഴിലുറപ്പ് സംസ്കാരം വളർത്തണം
- യോഗ്യതയുള്ളവർക്ക് ആശുപത്രിയിലെ ചികിത്സയ്ക്കായി കൺസൾട്ടേഷൻ കൊണ്ടുവരണം
- തൊഴിലുറപ്പ് വകുപ്പിലെ ഓഫീസുകളിൽ സംവിധാനം അഭിനന്ദിക്കുന്നു
- ശമ്പളം ഓഫീസിലെ വഴിയനൽകണം



മിനിമം വേജൻ, കേരള ഷോപ്പിംഗ് ആക്ട്, കോമേഴ്സ്യൽ എക്സിസിടൻ്റ് ആക്ട് എന്നിവയിലെ ഭേദഗതികൾ പുനഃപരിശോധിക്കണം

നന്ദിനുള്ള സോഫ്റ്റ് വെയർ ആവശ്യമായ സെക്യൂരിറ്റി ഉണ്ടായിരിക്കണം

- ബസ്സിന്റെ വരുമാനത്തിന് അനുസൃതമായി വേതനം നിശ്ചയിക്കണം
- മോട്ടോർ വ്യവസായത്തിന് നിലനിൽപ്പിനാവശ്യമായ നടപടി ഉണ്ടാകണം



അഡ്വ. പി.കെ. ശങ്കരൻകുട്ടി  
മുൻ എംപ്ലോയ്മെന്റ് ഡെപ്യൂട്ടി ഡയറക്ടർ &  
കൺസൾട്ടന്റ്, കില

സംഘനായ എംപ്ലോയ്മെന്റ് എക്സ്പെർട്ട് എക്സ്ചേഞ്ചുകളിലേക്ക് പേര് രജി ചെയ്തിട്ടുള്ള അവശരും ആലംബഹീനരുമായ വനിതകൾക്ക് ആശ്വാസം പകരുന്ന ഒരു സ്വയംതൊഴിൽ പദ്ധതിയാണ് ശരണ്യ. പേരുകൊണ്ടുതന്നെ

ഷിയുള്ള വനിതകൾക്ക് ഘടനാപരമായ വലംബം നൽകുന്ന ഒരു മാതൃകാ പദ്ധതിയാണ് ഈ ആനുകൂല്യ പദ്ധതിയുടെ അപേക്ഷകരുടെ വാഷിക കൂട്ടുംബവരുമാനം രണ്ടുലക്ഷം രൂപ കഴിയാൻ പാടില്ല. എല്ലാ വർഷവും സ്വയംതൊഴിൽ ആദായകരമായി ചെയ്ത് ഉപജീവനം കണ്ടുപിടിക്കുന്നതിനുവേണ്ടി 50,000/ (അതിനായി 50 രൂപയാണ് പ്രവേശന മൂല്യമായി എംപ്ലോയ്മെന്റ് വകുപ്പിനോട്

പോകുന്ന സ്വയംതൊഴിൽ സംരംഭം റിസർവ്വേഷൻ വ്യക്തമായ ഒരു ധാരണ ഉണ്ടാകണം. എംപ്ലോയ്മെന്റ് എക്സ്പെർട്ട് എക്സ്ചേഞ്ചുകളിലേക്ക് ലഭിക്കുന്ന അപേക്ഷാ ഫാഹറും വ്യക്തമായി പൂരിപ്പിക്കണം. പദ്ധതി തുടർന്ന് ഉദ്ദേശിക്കുന്ന പ്രവേശനം, അടിസ്ഥാനസൗകര്യം, നടപ്പിലാക്കിയ പ്രായോഗികത, മാതൃകാ പ്രതിവേഷം പ്രതീക്ഷിക്കുന്ന ലഭം, 50 ശതമാനം വായ്പ തുക തിരിയ്ക്കൽ ചെലവുകൾ കഴിയുന്ന വിധമുള്ള

# അവശരായ സ്ത്രീകൾക്ക് സഹായഹസ്തവുമായി ശരണ്യ



ഈ പദ്ധതിയുടെ ഉദ്ദേശ്യം സുവ്യക്തമാണ്. വിധവകൾ, വിവാഹമോചിതർ, 30 വയസ്സ് കഴിഞ്ഞു വിവാഹം കഴിയാതെ കഴിയുന്നവർ, ഏഴു വയസ്സിലേറെയായി ഭർത്താവ് ഉപേക്ഷിച്ച് സർവ്വീസിൽ, പികവഗലതി, അവിവാഹിതരായ അമ്മമാർ, ഭിന്നശേഷി

മുൻപുള്ളവർ, ഇരുപതിനുമേൽ രൂപ തിരിയ്ക്കൽ അടയ്ക്കേണ്ടിയിട്ടുള്ളവർ, 25,000/ രൂപ തവണകളായി തിരിയ്ക്കൽ മതി. ഇതിന് പലിശ ഈടാക്കുന്നതല്ല. 18നും 55നും മധ്യേ പ്രായമുള്ളവർ ഈ സ്വയംതൊഴിൽ പദ്ധതിയുടെ അപേക്ഷിക്കുകയും തുടർന്ന്

പ്രവേശനമെടുത്തതിനുശേഷം റിസർവ്വേഷൻ വ്യക്തമായ ധാരണ രൂപപ്പെടുത്തണം. നിങ്ങളുടെ അപേക്ഷാ ഫാഹറും സമർപ്പിച്ച് ഇവ സംബന്ധിച്ചുള്ള വിവരങ്ങൾ കേൾക്കുക. അപേക്ഷയോടൊപ്പം ഏതു വിധം തുക തിരിയ്ക്കുന്നതെന്ന് സൂചിപ്പിക്കണം.

വിധവകൾ, വിവാഹമോചിതർ, 30 വയസ്സു കഴിഞ്ഞിട്ടും വിവാഹം കഴിയാതെ വന്നവർ, ഏഴ് വർഷം കഴിഞ്ഞിട്ടും ലേറെയായി ഭർത്താവ് ഉപേക്ഷിച്ച് സ്ത്രീകൾ, പട്ടിക വർഗ്ഗത്തിൽ അവിവാഹിതരായ അമ്മമാർ, ഭിന്നശേഷിയുള്ളവനിൽ, ശാരീരികമായി പരാധർമ്മരായ ഭർത്താക്കൾ, നാശപ്രതിഭാസം ഉണ്ടായ ഭർത്താക്കൾ എന്നിവർക്ക് ശരണ്യ ആനുകൂല്യ നിർമ്മാണ പദ്ധതികൾ അപേക്ഷിക്കാം.



ഔദ്യോഗികരേഖയും ആധാ കാർഡ് ഉണ്ടാകാത്തവർക്ക് സബ്സിഡി വിവരങ്ങൾ കാണിക്കുന്നു. ബ്ലോക്ക് തലത്തിൽ ഭരണ അധികാരികളിൽ നിന്നോ റവന്യൂ അധികാരികളിൽ നിന്നോ വാർഡ് സർവ്വീസുകളാണ് ഹാജരാക്കേണ്ടത്. വിധവകളെ സംബന്ധിച്ചിടങ്ങളിലെ പുതിയ വിവാഹ നടപടികൾ എന്ന് ഔദ്യോഗിക രേഖ അനുപേക്ഷണീയമാണ്. ബ്ലോക്ക് തലത്തിൽ, ജില്ലാ എംപ്ലോയ്മെന്റ് ഓഫീസുകളിൽ തന്നെ അപേക്ഷിക്കുന്നതാണ്. അപേക്ഷാഫാറം പൂരിപ്പിക്കാൻ പ്രയാസമുള്ളവർക്ക് എംപ്ലോയ്മെന്റ്

എക്സചേഞ്ച് ജീവനക്കാരെ സഹായം തേടാവുന്നതാണ്. അപേക്ഷകർ പൂരിപ്പിക്കേണ്ട ആവശ്യപ്പെട്ടിട്ടുള്ള ബ്ലോക്ക് തലത്തിൽ സഹായം പേർ രജിസ്ട്രേഷൻ ചെയ്തിട്ടുള്ള എംപ്ലോയ്മെന്റ് ഓഫീസിൽ സമർപ്പിക്കണം. ഇതിനായി പ്രത്യേക തീയതി നിശ്ചയിച്ചിട്ടുണ്ട്. ഏതു പ്രവൃത്തിയിലും അപേക്ഷ സമർപ്പിക്കാം. ജില്ലാ കളക്ടർ ചെയർമാനും ജില്ലാ എംപ്ലോയ്മെന്റ് ഓഫീസർ കമ്പോളം ജില്ലയിലെ സെക്രട്ടറി എംപ്ലോയ്മെന്റ് ഓഫീസർ, ലീഡ് ബോർഡ് മാനേജർ, വ്യവസായ വകുപ്പിന്റെ ഒരു പ്രതിനിധി എന്നിവർ ഉൾപ്പെടുന്ന ഒരു സമിതിയാണ് അപേക്ഷകർ പരിശോധിക്കാൻ ഹാജരാക്കേണ്ടതും തിരിച്ചറിയുന്നതും. തിരിച്ചറിയുന്നവർക്ക് ദിവസം തൊഴി സംരംഭകത്വ വികസന പരിശീലനം (ഇ.ഡി.പി) നൽകാൻ ലീഡ് ബോർഡ് ചെയർമാൻ ഉൾപ്പെടെ

ഇവർക്ക് ജീവനക്കാരെ സെക്രട്ടറി എംപ്ലോയ്മെന്റ് ഓഫീസിൽ നിന്ന് ഇൻഫോമേഷൻ (ആ.എസ്.ഇ.ടി.ഐ) സൗജന്യ പരിശീലനമാണ് നൽകുന്നത്. പരിശീലനം വിജയകരമായി പൂർത്തിയാക്കിയവർക്ക് സംരംഭകരുടെ ബോർഡ് അംഗീകാരം എംപ്ലോയ്മെന്റ് വകുപ്പുകൾ നിക്ഷേപിക്കും. പണം കൈപ്പിടി സ്വയംതൊഴി ആരംഭിക്കാൻ മൂന്നു മാസം കഴിയുന്നതിനുള്ള തുടർച്ചയായ 25,000/ രൂപ മാസ തവണകളായി തിരിച്ച് നൽകുന്നു. യഥാസമയം പണം തിരിച്ചടയ്ക്കാതിരുന്നാൽ പിഴപ്പലിശ നൽകേണ്ടിവരും. പണം ഒഴുതുന്നതിനുള്ള തീയതികളോടൊപ്പം ഭാഗികമായി മാത്രം തിരിച്ചടയ്ക്കുകയോ ചെയ്താൽ റവന്യൂ റിട്ടിൻ ഉണ്ടാകും. സ്വയംതൊഴി കണ്ടെത്തി ഉപജീവനം നടത്താൻ ഹാജരാക്കുന്നവർക്ക് സൗജന്യ സമ്പത്ത് പദ്ധതി ഏറ്റെടുത്തോ ജനകരമാണ്. ■



# കുടിയേറ്റത്തൊഴിലാളികളുടെ ഉദ്ഗ്രഹനം പ്രശ്നങ്ങളും പ്രതീക്ഷകളും

കിലെ നടപടിയ  
ഗവേഷണ പഠനം അവലോകനം

ഡോ. ലിസി ജയിംസ്

**കി**ലെയുടെ പ്രവർത്തനങ്ങളിലെ വ്യം പ്രധാനപ്പെട്ട ഒന്നാണ് ഗവേഷണം. കേരളയിലെ തൊഴി മേഖലയ്ക്ക് ഊന്നുന്ന കിലെ റ്റൊണ്ടുള്ള ഗവേഷണ എല്ലാവർഷവും കിലെ നടപടി വരുന്നു. അവയിൽ ഒന്നിനെ ഇവിടെ പരിചയപ്പെടുത്തുന്നു.

അടുത്ത കാലമായി ഇന്ത്യയുടെ വിവിധ പ്രദേശങ്ങളിൽ നിന്നും കേരളയിലേക്ക് കുടിയേറ്റ തൊഴിലാളികൾ അഭൂതപൂർവ്വമായി ഒഴുകി വന്നിരിക്കുകയാണ്. ഉയർന്ന കുലി, ധാരാളമായ തുളള തൊഴിലവസരങ്ങൾ, ശാരീരികാധാനം ആവശ്യമായ ജോലികളിൽ തദ്ദേശീയ കാണിപ്പുന്നതാ പര്യട്രുവ് മുതലായ കാരണങ്ങളാൽ കേരളത്തെ ആദായകരമായ ഒരു കുടിയേറ്റ തൊഴി മേഖലയായി കാണുന്നു. ഇത്തരം

കേരളയിലെ നിലനിൽക്കുന്ന കുടിയേറ്റ തൊഴിലാളികളുടെ മനോഭാവം, വികാരവിചാരങ്ങൾ, തദ്ദേശീയരോടുള്ള പെരുമാറ്റം എന്നിവ വിശകലനം ചെയ്യുന്നതിനാണ് ഇത്തരം ലൊരു പഠനം നടപടിയത്. അതോടൊപ്പം ഇവ കേരളയിലെ സർവ്വവ്യയ്ക്കും സമൂഹത്തിനും നേടുന്ന സംഭാവന വേണ്ട രീതിയിൽ അംഗീകരിച്ചെടുക്കുകയും സ്വീകരിച്ചെടുക്കുകയും ചെയ്യുന്നുണ്ടോ എന്നും ഇവ കേരളസമൂഹവുമായി







**ഈ ഗവേഷണ പ്രബന്ധം നിങ്ങളുടെ കമ്പനിയുടെ വികാസത്തിനായി സഹായകമാണ്**

- ഇതര സംരംഭകന്മാരുടെ തൊഴിലാളികളുടെ സാമ്പത്തിക സുസ്ഥിരതയെക്കുറിച്ചുള്ള അറിവ് കമ്പനിയുടെ സാമ്പത്തിക വികാസത്തിന് സഹായകമാണ്.
- ഇവർക്ക് നല്ല തൊഴിലുറപ്പ് സാഹചര്യം ഉറപ്പുവരുത്തുന്നതിനായി ശുഭമായ നിയമനിർമ്മാണം നടത്താൻ സഹായകമാണ്.
- ഇവർക്ക് സംഘടിപ്പിക്കുന്നതിനും ഇവരുടെ മൗലികാവകാശ സംരക്ഷിക്കുന്നതിനും സാഹചര്യമൊരുക്കുന്നു.
- ഇവർക്ക് റേഷൻ കാർഡ്/റേഷൻ നിശ്ചിത സംവിധാനം ലഭ്യമാക്കുന്നു.
- ഇവർക്ക് രജിസ്ട്രേഷൻ ഏറ്റെടുക്കുന്നതിനും ലേബർ കാർഡ് വിതരണം ചെയ്യുന്നു.
- ഇവർക്ക് റെഗുലേറ്റർ പ്രത്യേക റെയിറ്റ് വേടിടുകയോ തുറക്കുന്നു.
- ഇവർക്ക് റെഗുലേറ്റർ സാമ്പത്തിക പരിപാടികളിൽ പങ്കെടുക്കുന്നു.
- ഇവരുടെ ക്ഷേമത്തിനും സംരക്ഷണത്തിനുമായി വേണ്ടിയ ഫണ്ട് ഓഫീസറെ നിയമിക്കുന്നു.
- ഇവർക്ക് റെഗുലേറ്റർ ഇൻഷുറൻസ് ഏറ്റെടുക്കുന്നു.
- തദ്ദേശവാസിയായ ഇവർക്ക് കൂടി പ്രാപ്യമായ തരത്തിൽ ലഭിക്കുന്നു.
- ഇവർക്ക് റെഗുലേറ്റർ പ്രവർത്തിക്കുന്ന സുസ്ഥിരതയെക്കുറിച്ചുള്ള പ്രോഫിറ്റബിളിറ്റി ക്ലോസ്ഡ് റെഗുലേറ്റർ.
- ഇവർക്ക് ശുദ്ധമായ കുടിവെള്ള സൗകര്യവും വിനോദോപാധികളും ഏറ്റെടുക്കുന്നു.

**ഇതര സംരംഭകന്മാരുടെ തൊഴിലാളികളുടെ വിദ്യാഭ്യാസം, തൊഴിലിടം മുതലായവയുടെ അടിസ്ഥാന സൗകര്യങ്ങൾ മലയാളി കൂട്ടിയേറ്റ് തൊഴിലാളികളോടുള്ള മനോഭാവവും ഇതിൽ വിശകലനം ചെയ്യുന്നു. ഇതിലുപരിയായി കൂടിയേറ്റ് തൊഴിലാളികൾക്കുള്ള ലെ സാമൂഹ്യവ്യവസ്ഥിതിയുമായി എത്രയും വേഗം ഇഴുകിത്തീർന്നുണ്ടെന്ന് ശാസ്ത്രീയമായി പഠനവിധേയമാക്കുന്നതിനായി.**



എത്രയും വേഗം ഇഴുകിത്തീർന്നുണ്ടെന്നും ഇതിലൂടെ അന്വേഷിക്കുന്നു. ഇതിലേക്ക് എറണാകുളം ജില്ലയിലെ 8 ഗ്രാമപഞ്ചായത്തുകളിലെയും 4 മുനിസിപ്പാലിറ്റികളിലെയും വ്യവസായ, കെട്ടിട നിർമ്മാണ, കൃഷി മേഖലകളിലെ ജോലി ചെയ്യുന്ന 300 പേർ ഇതര സംരംഭകന്മാരുടെ തൊഴിലാളികളുടെയും വിവിധ ശേഖരണത്തിൽ അതോടൊപ്പം ഇവിടെയിലെ മലയാളികളായ തൊഴിലാളികൾക്കുവേണ്ടിയും തദ്ദേശവാസികൾക്കുവേണ്ടിയും ആരോഗ്യപ്രവർത്തനങ്ങളുടെയും പൊലീസുകാർ, കടയുടമകൾ, സഹയാത്രികർ, അയൽവാസികൾ എന്നിവരിൽ നിന്നും 250 വിവിധ ശേഖരണങ്ങൾ.

ഇതിൽ അടിസ്ഥാനമായി ഇതരസംരംഭകന്മാരുടെ തൊഴിലാളികളുടെ മലയാളികളോടുള്ള മനോഭാവം വിലയിരുത്തുകയും അവർക്ക് ലഭിക്കുന്ന കൂലി, അവരുടെ സ്വഭാവം, തൊഴിൽ ദാതാവ്/കരാറുകാരായുള്ള ബന്ധം, കേരളീയ നിർമ്മാണ മേഖലയിൽ

പ്രവർത്തിക്കുന്നതിനുള്ള ഉദ്ദേശ്യം മുതലായ ഘടകങ്ങൾ അവരുടെ മനോഭാവവും, പെരുമാറ്റവും, എത്രമാത്രം സാധ്യമാണെന്നും എന്ന് കണ്ടെത്താൻ ശ്രമിക്കുന്നു.

ഇതര സംരംഭകന്മാരുടെ തൊഴിലാളികളുടെ വിദ്യാഭ്യാസം, തൊഴിലിടം മുതലായവയുടെ അടിസ്ഥാന സൗകര്യങ്ങൾ കൂടിയേറ്റ് തൊഴിലാളികളോടുള്ള മനോഭാവവും ഇതിൽ വിശകലനം ചെയ്യുന്നു. ഇതിലുപരിയായി കൂടിയേറ്റ് തൊഴിലാളികൾക്കുള്ള ലെ സാമൂഹ്യവ്യവസ്ഥിതിയുമായി എത്രയും വേഗം ഇഴുകിത്തീർന്നുണ്ടെന്ന് ശാസ്ത്രീയമായി പഠനവിധേയമാക്കുന്നതിനായി. അന്വേഷണത്തിലേക്ക് തൊഴിൽ തേടി പോയ മലയാളികളുടെ അനുഭവങ്ങളും അവിടുകാരുടെ മലയാളികളോടുള്ള സമീപനങ്ങളും മലയാളികളുടെ കൂടിയേറ്റ് തൊഴിലാളികളോടുള്ള സമീപനവും തമ്മിൽ ഒരു താരതമ്യ വിശകലനവും ഈ ഗവേഷണത്തിൽ ഉൾപ്പെടുത്തുന്നു. ■



കിലെയുടെ പ്രവർത്തനങ്ങളിലൂടെ മുഖ്യമായ ഒരിനമാണ് പ്രസിദ്ധീകരണ തൊഴി മേഖലയുമായി ബന്ധപ്പെട്ട ധാരാളം പ്രസിദ്ധീകരണ കിലെ ചെയ്തിട്ടുണ്ട്. അവയിൽ വളരെ പ്രധാനപ്പെട്ട ഒന്നാണ് “ഞാനും എൻ്റെ തൊഴി നിയമങ്ങളും” പുസ്തകശ്രേണി. അതായത്, തൊഴി നിയമ സാധാരണക്കാർക്കുള്ള എളുപ്പമനസ്സിലാക്കിയ വാടകയടക്കം എന്ന ഉദ്ദേശ്യത്തോടെ ഓരോ തൊഴി നിയമങ്ങളും മലയാളത്തിലോ ഓരോ പതിപ്പായി കിലെ പ്രസിദ്ധീകരിച്ചു വരുന്നു. ഈ പുസ്തകശ്രേണിയുടെ ഒന്നാം പതിപ്പായ എംപ്ലോയീസ് പ്രോവിഡൻ്റ് ഫണ്ട് നിയമവും പദ്ധതികളും 1952നെയുൾക്കൊള്ളുന്ന പരിഷ്കരണങ്ങളും ഉൾക്കൊള്ളുന്നു.

## എംപ്ലോയീസ് പ്രോവിഡൻ്റ് ഫണ്ട് നിയമവും പദ്ധതികളും

**എംപ്ലോയീസ് പ്രോവിഡൻ്റ് ഫണ്ട് നിയമം**, 1952 തൊഴിലാളികൾക്കും അവരുടെ കുടുംബങ്ങൾക്കും വായകൃകളായ ആനുകൂല്യ ലഭിക്കുന്നതിന് വേണ്ടിയുള്ള ഒരു സാമൂഹ്യസുരക്ഷാ നിയമമാണ്. ഇരുപതോ അതി കൂടുതലോ തൊഴിലാളികൾ പണിയെടുക്കുന്ന വിവാചന ചെയ്തിട്ടുള്ള വാചന ഫണ്ട് ഈ നിയമം ബാധകമാണ്. (സിനിമാശാലകൾക്കുൾക്കൊള്ളാത്ത 5 തൊഴിലാളികൾ മതിയാകും). ഈ നിയമത്തിന് കീഴെ എംപ്ലോയീസ് പ്രോവിഡൻ്റ് ഫണ്ട് (ഇ.പി.എഫ്) സ്കീം 1952, എംപ്ലോയീസ് പെൻഷൻ സ്കീം (ഇ.പി.എസ്) 1995, എംപ്ലോയീസ് ഡെപ്പോസിറ്റ് ലിഫ്റ്റ് ഇൻഷുറൻസ് (ഇ.ഡി.എ.ഐ) സ്കീം 1976 എന്നിവ ഉൾപ്പെടുന്നു. ഇവ ഓരോന്നും അംഗങ്ങളായിട്ടുള്ള തൊഴിലാളികൾക്കും അവരുടെ കുടുംബങ്ങൾക്കും വിവിധ തരത്തിലുള്ള ആനുകൂല്യ ലഭ്യമാകുന്നു. തൊഴിലാളികൾ, തൊഴിലാളികൾ, ദിവസലാലി, തൊഴിലാളികൾ, പീസ്റ്റേറ്റുകാരായ തൊഴിലാളികൾ, കരാർ തൊഴിലാളികൾ, പരിശീലനം നേടിയിട്ടില്ലാത്തവർ, വാചനമില്ലാത്തവർ / യൂണിറ്റുകളിലേക്ക് ജോലി ചെയ്യുന്ന തൊഴിലാളികൾ, സോ സേവനത്തിനും വിരമിച്ച് തൊഴിലാളികൾ (വിമുക്തർ ഉൾപ്പെടെ), അന്ധരായ അന്ധരായ തൊഴിലാളികൾ (International Workers) എന്നിവർ ഇ.പി.എഫ് സ്കീമിന് അംഗമാകാൻ സാധിക്കും.



1995ലെ എംപ്ലോയീസ് പെൻഷൻ സ്കീം പ്രോവിഡൻ്റ് ഫണ്ടിന് അംഗമായ എല്ലാ തൊഴിലാളികൾക്കും ബാധകമായ പദ്ധതിയാണ്. ഇത് കൂടാതെ എംപ്ലോയീസ് ഡിപ്പോസിറ്റ് ലിഫ്റ്റ് ഇൻഷുറൻസ് സ്കീം എന്ന മറ്റൊരു പദ്ധതി ജോലിയിലിരിക്കേ മരണപ്പെട്ട പി.എഫ് അംഗങ്ങൾക്ക് കൂടുതൽ സാമൂഹ്യപരിരക്ഷ നൽകുന്നതിന് രൂപീകരിച്ചിട്ടുണ്ട്.

ലാളികൾ, സോ സേവനത്തിനും വിരമിച്ച് തൊഴിലാളികൾ (വിമുക്തർ ഉൾപ്പെടെ), അന്ധരായ അന്ധരായ തൊഴിലാളികൾ (International Workers) എന്നിവർ ഇ.പി.എഫ്

സ്കീമിന് അംഗമാകാൻ സാധിക്കും. ജോലിയിൽ പ്രവേശിക്കുന്ന തീയതി മുതൽ പി.എഫ് അംഗത്വത്തിന് തൊഴിലാളിക്ക് അർഹതയുണ്ട്. ഇരുപതോ അതി കൂടുതലോ

തൊഴി വകുപ്പിന്റെ എല്ലാ ഓഫീസുകളിലും നിന്നും തിരുവനന്തപുരം മുതൽ കിലെയുടെ ഓഫീസിന് നിന്നും പുസ്തകം സൗജന്യമായി ലഭിക്കുന്നതാണ്. ഓം.സശഹല.സലധമഹമ.ഴീ.ശി എന്ന വെബ്സൈറ്റ് നിന്നും ഡൗൺലോഡ് ചെയ്യാവുന്നതുമാണ്.



തൊഴിലാളികളുള്ള പമ്പനിലെ തൊഴിലാളിയുടെ വേതനം 16.12% വും തൊഴിലുടമയുടെ വിഹിതമായി തൊഴിലാളിയുടെ വേതനം 3.67% വും, തൊഴിലുടമയിൽ നിന്നും അഡ്മിനിസ്ട്രേഷൻ ചാർജ്ജ് 0.85% വും ഉൾപ്പെടെ വിഹിതം ഈ സ്കീമിലേക്ക് അടയ്ക്കേണ്ടതാണ്.

വീട്/ഫ്ലാറ്റ്/വീടിനുള്ള ലം എന്നിവ വാങ്ങുന്നതിനും വീട് നിർമ്മാണത്തിനും, വീട് മാറ്റം വരുത്തുന്നതിനും വികസിപ്പിച്ചുവരുന്നതിനും വീട് വയ്ക്കുവാൻ വേണ്ടി എടുക്കുന്ന വായ്പ തിരികെയ്ക്കുവാനും തയ്യാറായ ആശ്രിതരുടെയോ ചികിത്സയ്ക്കായും ആവശ്യപ്പെടുന്നതിനും തയ്യാറായ ആശ്രിതരുടെ വിവാഹം/വിദ്യാഭ്യാസം തുടങ്ങിയ ആവശ്യങ്ങൾക്ക്/അഡ്വാൻസിനും പിൻവലിക്കാനും വ്യവസ്ഥയുണ്ട്. ജോലിയിൽ നിന്നും പിരിയുന്ന തൊഴിലാളിക്ക് പി.എഫി സ്വർണ്ണ പിൻതുടർച്ചയ്ക്കായി തിരികെ ലഭിക്കുന്നതാണ്.

മറ്റൊരു പദ്ധതിയായ 1995ലെ എംപ്ലോയീസ് പെൻഷൻ സ്കീം (ഇ.പി.എസ്) പ്രോവിഡന്റ് ഫണ്ട് അംഗമായ എല്ലാ തൊഴിലാളികളും ബാധകമായ പദ്ധതിയാണ്. ഇത് കൂടാതെ എംപ്ലോയീസ് ഡിപ്പോസിറ്റ് ലിഫ്റ്റ് ഇൻഷുറൻസ് (ഇ.ഡി.എ.ഐ) സ്കീം എന്ന മറ്റൊരു പദ്ധതി ജോലിയിലിരിക്കെ മരണപ്പെട്ട പി.എഫ് അംഗത്തിന് കൂടുതൽ സാമൂഹ്യപരിരക്ഷ നൽകുന്നതിന് രൂപീകരിച്ചിട്ടുണ്ട്. ജോലിയിലിരിക്കെ കൂടുതൽ മിതമായ വായ്പകൾ അംഗങ്ങളെ ഗുണകരമായി പ്രോത്സാഹിപ്പിക്കുന്ന ഒരു പദ്ധതികൂടിയാണിത്. പദ്ധതിയിൽ അംഗമായവർക്ക് ഇൻഷുറൻസ് പരിരക്ഷയും ഈ പദ്ധതിയിലൂടെ ലഭ്യമാകുന്നുണ്ട്.

ഇവ സംബന്ധിച്ച് കൂടുതൽ വിവരങ്ങൾക്കായി കേരള ഇൻസുറൻസ് ഓഫ് ലേബർ ആംപ്ലോയ്മെന്റ് (കിലെ) പ്രസിദ്ധീകരിച്ചിട്ടുള്ള എംപ്ലോയീസ് പ്രോവിഡന്റ് ഫണ്ട് നിയമവും പദ്ധതികളും കൈപ്പുസ്തകം നോക്കുക. ■

## പരിശീലന പരിപാടി

കിലെയുടെ പ്രവർത്തനങ്ങളിലെ വളരെ പ്രധാനപ്പെട്ടതാണ്, പരിശീലന പരിപാടികൾ. തൊഴിലാളി യൂണിയൻ പ്രതിനിധികൾ, തൊഴിലുടമപ്രതിനിധികൾ, തൊഴിലും നൈപുണ്യവും വകുപ്പിന് കീഴിലെ ഉദ്യോഗസ്ഥർ എന്നിവർ തൊഴിലും അനുബന്ധ മേഖലകളിലെയും വിഷയങ്ങളെ സംബന്ധിച്ച് മൾട്ടി-കാലിക പ്രാധാന്യമുള്ള വിഷയങ്ങളിലും സെമിനാറുകൾ, ശിപശാലകൾ, പരിശീലന പരിപാടികൾ എന്നിവ നടത്തുന്നു.

കിലെയുടെ പരിശീലന പ്രവർത്തനങ്ങളിലെ പ്രധാന പരിപാടികളിലൊന്നായ നേതൃത്വ വികസന പരിപാടി തൊഴിലാളി സംഘടനപ്രതിനിധികൾക്കായി, വനിതകൾക്ക് പ്രത്യേകമായും ജില്ലകളിലും തോറോ എല്ലാവർക്കും സംഘടിപ്പിച്ചുവരുന്നു. കൂടാതെ നിർമ്മാണ മേഖല, ഗാഹിക മേഖല, സെക്യൂരിറ്റി ജീവനക്കാരുടെ പ്രത്യേക തൊഴി മേഖലകളെ ലക്ഷ്യമാക്കിയും ആരോഗ്യ സുരക്ഷ, പൊതുജനസൗഹൃദം, തൊഴി നിയമം എന്നീ വിഷയങ്ങളിലെ പരിപാടികൾ സംഘടിപ്പിച്ചുവരുന്നു.

തൊഴിലാളി യൂണിയൻ പ്രതിനിധികൾക്ക് ഇൻഫർമേഷൻ ടെക്നോളജിയിലും കമ്പ്യൂട്ടറിലും ഉപയോഗപ്പെടുത്തിയ 3 ദിവസത്തെ പരിശീലനം നൽകുന്നു.

മറ്റൊരു പ്രധാന ബോധവൽക്കരണ പരിപാടിയാണ് സുരക്ഷിത ഡ്രൈവിംഗും പൊതുജനസൗഹൃദവും. തിരഞ്ഞെടുക്കപ്പെട്ട ജീവിതസാഹചര്യങ്ങളിൽ പലപ്പോഴും നമ്മുടെ പല പ്രവൃത്തികളും വേഗത വർദ്ധിക്കുന്നു. അതുകൊണ്ടുതന്നെ സംവാഹനങ്ങൾക്ക് അപകട അനുഭവം വരുമ്പോൾ വരുമ്പോൾ അപകടങ്ങൾ കുറയ്ക്കുന്നു. ഇതിനാൽ അപകടങ്ങൾ കുറയ്ക്കുന്നു. ■

നന്നിനും പൊതുജനങ്ങളുമായി നല്ല രീതിയിൽ പെരുമാറുന്നതിനും ബോധവൽക്കരണം നടത്തുക എന്ന ലക്ഷ്യം കേന്ദ്ര സർക്കൂ ബസ്, വാൻ, ഓട്ടോറിക്ഷ, ടാക്സി, കെ.എസ്.ആർ.ടി.സി, സ്വകാര്യ ബസുകൾ തുടങ്ങിയ വാഹനങ്ങളിലെ ഡ്രൈവർമാർക്കും വേണ്ടി നടത്തുന്ന പരിപാടിയാണ് 'സുരക്ഷിത ഡ്രൈവിംഗും പൊതുജനസൗഹൃദവും'. ഈ പരിപാടി എല്ലാ ജില്ലകളിലും സംഘടിപ്പിക്കുന്നു. കൂടാതെ ഇതര പരിപാടികൾ വാൻ വിവിധ തലങ്ങളിൽ നിന്നുള്ള ആവശ്യാനുസരണവും നടത്തുന്നു.

നഗരങ്ങളിലെ സ്കൂളുകളിൽ പഠിക്കുന്ന കുട്ടികൾക്ക് ലഭ്യമാകുന്ന ജീവിതഗതി സംബന്ധമായ വിവരങ്ങൾ നഗരത്തിന് പുറത്തുള്ള ഗ്രാമങ്ങളിലെ കുട്ടികൾക്കും ലഭ്യമാക്കുകയെന്ന ഉദ്ദേശ്യം കേന്ദ്ര സർക്കൂളുകളിലെ പാഠക്ലാസ് വിദ്യാർത്ഥികൾക്കായി ജില്ലകളിലും തോറോ "മോഡേഴ്ൻ അക്ടിവിറ്റി ഗൈഡൻസ്" പരിപാടിയും നടത്തുന്നു.

അസംഘടിതമേഖലയിലെ തൊഴിലാളികളും അവരുടെ ആശ്രിതരായ ഉദ്യോഗാർത്ഥികളും വേണ്ടി 5 ദിവസത്തെ മൾട്ടി-കാലിക പരിശീലന പരിപാടി എല്ലാ ജില്ലകളിലും സംഘടിപ്പിച്ചുവരുന്നു.

മേപ്പറ്റ പരിപാടികൾ കൂടാതെ നാഷണൽ ഇൻസുറൻസ് കളായ വി.വി.ജി.എൻ.എ.ഐ.സി.എസ്. തുടങ്ങിയ പമ്പനുമായി സഹകരിച്ചും പരിശീലനം നടത്തുന്നു. കൂടാതെ തൊഴിലും നൈപുണ്യവും വകുപ്പിന് കീഴിലുള്ള ജീവനക്കാരുടെയും വിവിധ ക്ഷേമബോധകളിലെ ജീവനക്കാരുടെയും പരിശീലനം നടത്തുന്നു. ■



സമഗ്ര ആരോഗ്യ ഇൻഷുറൻസ് പദ്ധതിയിലൂടെ

# എല്ലാവർക്കും സൗജന്യ ചികിത്സ ലക്ഷ്യമിട്ട് ചിയാക്

സംഘടന തൊഴി നൈപുണ്യ വകുപ്പും, ആരോഗ്യ വകുപ്പും സംയുക്തമായി ഈ പദ്ധതി നടപ്പിലാക്കുന്നത്. കേരള സർക്കാരിന് തൊഴി നൈപുണ്യ വകുപ്പിന് കീഴിൽ രൂപീകൃതമായ ചിയാക് എന്ന നോഡൽ ഏജൻസി മുഖേനമാണ് ഈ പദ്ധതി നടപ്പിലാക്കിവരുന്നത്.

### എൻ. അശോക്കുമാർ

എക്സിക്യൂട്ടീവ് ഡയറക്ടർ, ചിയാക്

ആരോഗ്യ സൗഹൃദ മേഖലയിലെ തൊഴിലാളികളുടെയും ബിപിഎ വിഭാഗത്തിൽപ്പെട്ട കുടുംബങ്ങളുടെയും ആരോഗ്യ സുരക്ഷയ്ക്കും സാമൂഹ്യ സുരക്ഷയ്ക്കും ഉറപ്പുവരുത്തുന്നതിനായി കേന്ദ്ര സർക്കാർ ആവിഷ്കരിച്ച ഇൻഷുറൻസ് പദ്ധതിയാണ് രാഷ്ട്രീയ സ്വയം സഹായ യോജന (ആ.എസ്.ബി.വൈ). ആ.എസ്.ബി.വൈ പദ്ധതി വിഭാവനം ചെയ്യുന്ന ആനുകൂല്യ കൂടുതൽ

വിഭാഗങ്ങളിലേക്ക് എത്തിക്കുന്നതിനായി തെരഞ്ഞെടുക്കപ്പെട്ട ക്ഷേമനിധി അംഗങ്ങളും 600/ രൂപയിൽ താഴെ റേഷൻ കാർഡ് പ്രതിമാസവരുമാനം രേഖപ്പെടുത്തിയ കുടുംബമായി സംഘടന സർക്കാർ ആവിഷ്കരിച്ച പദ്ധതിയാണ് സമഗ്ര ആരോഗ്യ ഇൻഷുറൻസ് പദ്ധതി (ചിസ്). ആ.എസ്.ബി.വൈ പദ്ധതി നടപ്പിലാക്കി ഇൻഷുറൻസ് പ്രീമിയം 10% കേന്ദ്ര സർക്കാർ വഹിക്കുന്നു. ആ.എസ്.ബി.വൈ പദ്ധതിയുടെ 40% ഇൻഷുറൻസ് പ്രീമിയവും സമഗ്ര ആരോഗ്യ ഇൻഷുറൻസ് പദ്ധതി (ചിസ്) യുടെ

100% പ്രീമിയവും സംഘടന സർക്കാർ വഹിക്കുന്നു. സംഘടന തൊഴി നൈപുണ്യ വകുപ്പും, ആരോഗ്യ വകുപ്പും സംയുക്തമായി ഈ പദ്ധതി നടപ്പിലാക്കുന്നത്. കേരള സർക്കാരിന് തൊഴി നൈപുണ്യ വകുപ്പിന് കീഴിൽ രൂപീകൃതമായ ചിയാക് (CHIAK - Comprehensive Health Insurance Agency of Kerala) എന്ന നോഡൽ ഏജൻസി മുഖേനമാണ് ഈ പദ്ധതി നടപ്പിലാക്കിവരുന്നത്.

**ആർ എസ് ബി വൈ/ചിസ്**

- പദ്ധതിയി എംപാന ചെയ്ത പ്ലേ സാ /സ്വകാര്യ ആശുപത്രികളിലൂടെ ഒരു വർഷം 1 ഒരു കുടുംബത്തിന് 30,000/ രൂപയുടെ സൗജന്യ കിടപ്പിടം ലഭിക്കും.
- ഒരു കുടുംബത്തിലെ അഞ്ച് പേർക്ക് സഹായം അനുവദിക്കും. അതായത് കുടുംബനാമനേ/നാമയോ, പാഠ്യവും പിന്നെ മൂന്ന് ആശ്രിതരും പാഠ്യയുടെ അഭാവത്തിനാലാമത്തെ അംഗം കുടുംബനാമൻ/നാമയ്ക്ക് തിരഞ്ഞെടുക്കാവുന്നതാണ്.
- തുക ഒരു അംഗത്തിന് മാത്രമായോ അഞ്ച് അംഗമായോ ഉപയോഗപ്പെടുത്താവുന്നതാണ്.
- ജനറൽ വാർഡി സൗജന്യ കിടപ്പിടം ലഭിക്കുകയാണ്.
- കിടപ്പിടം ഉപയോഗിക്കാൻ ആവശ്യമായി വരുന്ന മരുന്നുകൾ,

- സ്കാനിംഗ് ഉപയോഗിച്ചുള്ള എല്ലാ പരിശോധനകളും സൗജന്യമായിരിക്കും.
- നിലവിലുള്ള രോഗികൾക്കും ഇൻഷുറൻസ് പരിരക്ഷ ലഭിക്കും.
- പ്രസവചികിത്സയും പദ്ധതിസൗജന്യം ലഭിക്കും.
- പദ്ധതിയിൽ ചേരുന്നതിന് പ്രായപരിധി ഇല്ല.
- പേപ്പർ ലെസ്/ക്യാഷ്ലെസ് ആയി പദ്ധതി നടപ്പിലാക്കുന്നതാണ്. ചികിത്സയ്ക്കായി രോഗി ഒരു രൂപയും മുടക്കേണ്ടതില്ല. സ്കാനിംഗ് മാത്രം ആശുപത്രിയിൽ നിന്ന കിടപ്പിടം ലഭിക്കും.
- 2015-16 അഞ്ച് പേർക്ക് 31.94 ലക്ഷം കുടുംബ പദ്ധതി

പ്രകാരം ആനുകൂല്യം ലഭിക്കുന്നുണ്ട്. 2016-17 32.53 ലക്ഷം കുടുംബങ്ങളാണ് ഈ പദ്ധതിയിൽ ഉൾപ്പെടുത്തിയത്. അതായത് നമ്മുടെ സംസ്ഥാനത്ത് 1.50 കോടിയോളം ജനമാണ് ഈ സൗജന്യചികിത്സ ലഭിക്കുന്നത്. 2017-18 34.77 ലക്ഷം കുടുംബങ്ങളെ ഈ പദ്ധതിയിൽ ഉൾപ്പെടുത്താൻ കഴിയും. ഇത് സംസ്ഥാനകാലഹരമായിട്ടാണ്. കേരളത്തിൽ 2008 ഒക്ടോബർ 20-ന് തീർത്തിയ തുടർച്ചയായ പദ്ധതിയിൽ 2017 മാർച്ച് മാസം 31 വരെ 41.52 ലക്ഷം രോഗികൾക്ക് 1443.11 കോടി രൂപയുടെ ചികിത്സാ ആനുകൂല്യം നൽകിയിട്ടുണ്ട്. വാർഷിക കണക്ക് പരിശോധിക്കുക.





ദാരിദ്ര്യരേഖയ്ക്ക് താഴെയുള്ള വിവിധ മേഖലകളിൽ പെട്ട കുടുംബമാണ് ആബി പദ്ധതിയിൽ അംഗത്വം നേടിയതായത്. സാമൂഹിക സുരക്ഷാ പദ്ധതിയായാണ് ആം ആദ്മി ബീമാ യോജന ആവിഷ്കരിച്ചിട്ടുള്ളത്.

**പട്ടിക 1**

വർഷം	ക്ലിയിം എൺമു (ലക്ഷം)	ക്ലിയിം തുക (കോടി)
2008-10	1.43	45
2010-11	3.6	113
2011-12	6.98	212
2012-13	7	181
2013-14	5.57	199.03
2014-15	5.87	228.06
2015-16	5.24	205.59
2016-17	5.83	259.43
<b>ആകെ</b>	<b>41.52</b>	<b>1443.11</b>

നാളിതുവരെ സാമൂഹിക പദ്ധതികളിലൂടെ 928.8 കോടി രൂപയുടെയും സഹായ ആശുപത്രികളിലൂടെ 514.31 കോടി രൂപയുടെയും ചികിത്സ നേടിയിട്ടുണ്ട്. സാമൂഹിക പദ്ധതി മുഖേന കിട്ടുന്ന തുക അതത് ആശുപത്രികളുടെ ഭൗതികസാഹചര്യ മെന്റപ്പടുത്താനും, രോഗികൾക്ക്

മികച്ച വിദഗ്ധ സേവനം നൽകുന്നതിനും ഉപയോഗിച്ച് പ്രസ്തുത തുക ജനസേവനത്തിന് തിരിച്ചടയ്ക്കുന്ന പ്രത്യേകത ഈ പദ്ധതിയിലുണ്ട്. ആദ്യ വർഷം മുതൽ തന്നെ രാജ്യ മികച്ച ആ.എസ്.ബി.വൈ ഉപഭോഗിനുള്ള കേന്ദ്ര സഹായം അവാർഡ് കേരളത്തിന് ലഭിക്കുകയുണ്ടായി. കേന്ദ്ര സഹായം നൽകിയ സോഫ്റ്റ് വെയറിലൂടെയാണ് ആ.എസ്.ബി.വൈ ചിപ്പ് പദ്ധതി നടപ്പിലാക്കുന്നത്. കേരളയിലെ 261 സാമൂഹിക പദ്ധതികളിലൂടെയും 229 സഹായ ആശുപത്രികളിലൂടെയുമാണ് ആ.എസ്.ബി.വൈ ചിപ്പ് ചികിത്സ ആനുകൂല്യ ക്യാഷ്‌ലെസ്സായി നൽകിവരുന്നത്. ഇനിയും കൂടുതൽ ആശുപത്രികളെ പദ്ധതിയിൽ ചേർക്കാനുണ്ടെന്ന് സീക്രട്ടറി വരികയാണ്. ആരോഗ്യ ചികിത്സാ സൗകര്യം

നാമുന്മുൻപുവരെയാണ്. സമാജികാരികളുടെ ആരോഗ്യസുരക്ഷ ഉറപ്പാക്കുകയെന്ന ലക്ഷ്യമേയുള്ളൂവെന്ന് സമഗ്ര ആരോഗ്യ ഇൻഷുറൻസ് പദ്ധതി നടപ്പാക്കുന്നത്. ഇത് പ്രകാരം ചികിത്സാ ആവശ്യമായ തുക അതാത് ആശുപത്രികളാണ് കൈമാറുക. രോഗികൾക്ക് നേരിടേണ്ട പണം നൽകി. സമാജികാരികൾ വഴിയാണ് ഇതിൽ സേവനം രോഗികൾക്ക് ലഭ്യമാക്കുക. പദ്ധതി നിലവിലുള്ള ആശുപത്രികളിൽ രോഗിയെ സഹായിക്കാൻ ആ.എസ്.ബി.വൈ പ്രത്യേക കൗണ്ടറുകൾ ഉണ്ട്. ഇവിടെ നിന്ന് വിശദവിവരങ്ങൾ രോഗികൾക്ക് നൽകുന്നതാണ്.

**ചിപ്പ്**

ഇതിനു പുറമെ ചിപ്പ് എന്ന സഹായ സൗകര്യം മാത്രമായ പദ്ധതിയിൽ പ്രകാരം കാൻസർ, ഹൃദ്രോഗം, വൃക്ക സംബന്ധമായ അസുഖങ്ങൾ, കരൾ, തലമുട്ട എന്നിവയെ

ബാധിതനായ രോഗി, അപകടമുഖമുള്ള ട്രോമോകെയ എന്നിവയ്ക്ക് 70,000/ രൂപയുടെ അധിക ചികിത്സഹായം തെരശ്ശേരി സ്പെഷ്യാലിസ്റ്റ് മെഡിക്കോളേജുകൾ, ജില്ലാ ആശുപത്രികൾ, തെരശ്ശേരി സ്പെഷ്യാലിസ്റ്റ് ആശുപത്രികൾ, റീജണൽ കാൻസറൽ സെന്ററുകൾ, തിരുവനന്തപുരം (RCC), മലബാർ കാൻസറൽ സെന്ററുകൾ (MCC), ശ്രീചിറ്റൂർ തിരുനാളൂർ ഗ്ലോബൽ മെഡിക്കൽ സയൻസ് & ടെക്നോളജി തിരുവനന്തപുരം (SSCT) മുതലായ ഗവേഷണാപന മുഖേന നൽകുന്നുണ്ട്. 636 വിവിധ വിദഗ്ധ ശസ്ത്രക്രിയകൾ, കാൻസർ ചികിത്സകൾ എന്നിവ ഉൾപ്പെടെ ചികിത്സാ പാഠങ്ങൾ ജില്ലയുടെ കഴിഞ്ഞ ആറ് വർഷം കൊണ്ട് ഏകദേശം മൂന്നര ലക്ഷം വിലയിൽ രോഗികൾക്ക് (ഹൃദയ ശസ്ത്രക്രിയ ഉൾപ്പെടെ) ചിസ്റ്റോസ് പദ്ധതിയിലൂടെ നൽകിയിട്ടുണ്ട്. വാഷികൾക്ക് പരിചരണം.

**പട്ടിക 2**

വർഷം	ക്ലിയിം എണ്ണം (ലക്ഷം)	ക്ലിയിം തുക (കോടി)
2010-11	158	0.28
2011-12	14453	26.08
2012-13	42228	56.94
2013-14	50945	53.08
2014-15	66737	68.02
2015-16	80017	73.42
2016-17	102498	83.59
<b>ആകെ</b>	<b>357036</b>	<b>361.41</b>

**മുതിർന്ന വൃദ്ധികൾക്കുള്ള സമഗ്ര ആരോഗ്യ ഇൻഷുറൻസ് പരിരക്ഷ സീനിയർ സിറ്റിസൺ ഹെൽത്ത് ഇൻഷുറൻസ് സ്കീം (SCHIS)**

സമഗ്ര ആരോഗ്യ ഇൻഷുറൻസ് പദ്ധതിയിൽ 2017 ഏപ്രിൽ മാസം മുതൽ ഈ ഇൻഷുറൻസ് പദ്ധതിയിൽ അംഗമായിട്ടുള്ള 60 വയസ്സിനും അതിന് മുകളിലുമുള്ള ഓരോ മുതിർന്ന വ്യക്തിയും 30,000/ രൂപയുടെ അധിക സൗജന്യ ചികിത്സ ലഭിക്കുന്ന പദ്ധതിയാണ് SCHIS. ഇദ്ദേഹത്തിന് പദ്ധതിയിൽ കേരള ഗവണ്മെന്റ് ഈ പദ്ധതി സംഘനം നൽകുന്നതാണ്.

കുടുംബശ്രീ എന്ന കൂടുതൽ മുതിർന്ന പൗരന്മാർ ഉണ്ടെങ്കിൽ അവർ ഓരോരുത്തരും 30,000/ രൂപയുടെ അധിക സൗജന്യ ചികിത്സ അർഹരാണ്. മുതിർന്ന പൗരന്മാരുടെ ഈ

ആനുകൂല്യം ഒരു കുടുംബശ്രീയിലെ മുതിർന്ന പൗരന്മാർക്ക് തമ്മിൽ കൂടാതെ മറ്റ് ഉപയോഗിച്ച്.

SCHIS പദ്ധതിയിൽ തുക ഉപയോഗിച്ച് തിരിച്ചറിയുന്ന വീണ്ടും ചികിത്സ ആവശ്യമുണ്ടെങ്കിൽ RSBY കാർഡിലെ ബാധിത തുകയായ 30,000/ രൂപ ഉപയോഗിച്ച് വന്നതാണ്. ട്രൈകൾ പദ്ധതി പ്രകാരമുള്ള തുകയും RSBY കാർഡിലെ 30,000/ രൂപയും ഉപയോഗിച്ച് തിരിച്ചറിയുന്ന ആവശ്യമെങ്കിൽ CHIS PLUS പദ്ധതി പ്രകാരം ഗുരുതര രോഗിക്ക് 70,000/ രൂപയുടെ അധിക സൗജന്യ ചികിത്സ തെരശ്ശേരി സ്പെഷ്യാലിസ്റ്റ് ആശുപത്രിയിൽ നിന്ന് ലഭ്യമാകുന്നതാണ്.

മുതിർന്ന പൗരന്മാർക്ക് RSBY പദ്ധതി പ്രകാരമുള്ള 1045 ചികിത്സാ പാഠങ്ങൾ ജില്ലാ കൂടാതെ ട്രൈകൾ പദ്ധതി പ്രകാരമുള്ള ഗുരുതര രോഗികൾക്ക് യുടെ 211 ചികിത്സാ പാഠങ്ങൾ ജില്ലാ, മുതിർന്ന പൗരന്മാർക്ക് മാത്രമായി ഉൾപ്പെടുത്തിയിട്ടുണ്ട്. ഈ ചികിത്സാ പാഠങ്ങൾ എംപാനി ആയിട്ടുള്ള സ്വകാര്യ/സർക്കാർ ആശുപത്രിയിൽ ലഭ്യമാണ്. ഈ പരിരക്ഷ ലഭിക്കാൻ RSBY/SCHIS അംഗമായിട്ടുള്ള വ്യക്തിക്ക് 60 വയസ്സോ അതിന് മുകളിലോ ഉണ്ടായിരിക്കണം.

**ആം ആർമി ബീമാ യോജന (ആബി)**

ദാരിദ്ര്യരേഖയിൽ താഴെയുള്ള വിവിധ മേഖലകളിൽ ഉൾപ്പെടെ കുടുംബശ്രീയാണ് ആബി പദ്ധതിയിൽ അംഗമാകാൻ അർഹതയുള്ളത്. സാമൂഹിക സുരക്ഷാ പദ്ധതിയാണിത് ആം ആർമി



**സമഗ്ര ആരോഗ്യ ഇൻഷുറൻസ് പദ്ധതിയിൽ 2017 ഏപ്രിൽ മാസം മുതൽ ഈ ഇൻഷുറൻസ് പദ്ധതിയിൽ അംഗമായിട്ടുള്ള 60 വയസ്സിനും അതിന് മുകളിലുമുള്ള ഓരോ മുതിർന്ന വ്യക്തിയും 30,000/ രൂപയുടെ അധിക സൗജന്യ ചികിത്സ ലഭിക്കുന്ന പദ്ധതിയാണ് SCHIS.**

**2016-17 വർഷ റെറ്റിംഗ്**

**RSBY/CHIS**

സ്കീം തുടരുന്നതിന് ശേഷം ഇതുവരെയുള്ള ഏറ്റവും കൂടുതൽ ഗുണഭോക്താക്കൾക്ക് 32.53 ലക്ഷം കുടുംബ

സ്കീം തുടരുന്നതിനുശേഷം കഴിഞ്ഞ 6 വർഷം ഏറ്റവും കുറവ് ഇൻഷുറൻസ് പ്രീമിയം 558/ രൂപ

സ്കീം തുടരുന്നതിനുശേഷം ഇതുവരെയുള്ള ഏറ്റവും കൂടിയ വാഷികചികിത്സാ ആനുകൂല്യം 260 കോടി

സ്കീം തുടരുന്നതിനുശേഷം ഏറ്റവും കൂടുതൽ ആശുപത്രികൾ എംപാനി ചെയ്ത വർഷം 490 എണ്ണം

**CHIS PLUS**

ഇതുവരെയുള്ള ഏറ്റവും കൂടിയ വാഷികചികിത്സാ ആനുകൂല്യം 83.59 കോടി

ബീമാ യോജന ആവിഷ്കരിച്ചിട്ടുള്ളത്. ആരോഗ്യ ഇൻഷുറൻസി നിന്നും വ്യത്യസ്തമായി എ.ഐ.സി യുമായി ചേർന്നാണ് ഇൻഷുറൻസ് പദ്ധതി നടപ്പാക്കുന്നത്. ഇതിൽ പ്രീമിയം കേന്ദ്ര സംഘനം നൽകുന്നതാണ് കൂടുതൽ.

അപേക്ഷകർ 18നും 59നും ഇടയിൽ പ്രായമുള്ള വ്യക്തിയാണിത്. പദ്ധതി പ്രകാരം അപകടമരണ 1ന് 75,000/ രൂപ, സ്വാഭാവിക മരണ 1ന് 30,000/ രൂപ, ദീർഘമായ അംഗവൈകല്യ 1ന് 75,000/ രൂപ, ഭാഗിക അംഗവൈകല്യ 1ന് 37,500/ രൂപ, അംഗങ്ങളുടെ 9 മുതൽ 12 വരെ ക്ലാസ്സുകളിൽ പഠിക്കുന്ന (ഐ.ടി.ഐ ഉൾപ്പെടെ) രണ്ട് കുട്ടികൾക്ക് പ്രതിവർഷം 1,200/ രൂപ വീതം സ്കോളർഷിപ്പ്. സ്കോളർഷിപ്പ് തുക അപേക്ഷകർ ബാധിക്കാൻ വഴി ലഭ്യമാകും. 2016-17 വർഷം ഏറ്റവും 60,000/ രൂപയ്ക്ക് സ്കോളർഷിപ്പ് അപേക്ഷകർ ലഭിച്ചിട്ടുണ്ട്. ■



# ആശ്വാസമേകും ഇ.എസ്.ഐ പദ്ധതി

വിവിധ ആനുകൂല്യ ഇ.എസ്.ഐ പദ്ധതി വഴി ന കി വരുന്നു. ഐ.പിക ും അവരുടെ കുടുംബാംഗ ും വൈദ്യചികി ാനുകൂല്യം, രോഗാനുകൂല്യം, അവശതാനുകൂല്യം, ആശ്രിതാനുകൂല്യം, പ്രസവാനുകൂല്യം, ശവസം സ്കാര ിനുള്ള ആനുകൂല്യം എന്നിവ ഇ.എസ്.ഐ പദ്ധതി മുഖേന ന കി വരുന്നു.

ഡയറക്ടർ  
ഇൻഷുറൻസ് മെഡിക്കൽ സർവീസസ്

**അ**ദ്ധാനവ ഗ ിയെ യും അവരുടെ ആശ്രിതരുടെയും ആരോഗ്യപരമായ സുരക്ഷ ഉറപ്പുവരു ുന്നതിനും തൊഴി ചെയ്ത് പണം സ ാദി ുന്നതിന് കഴിയാതെ വരുന്ന സാഹചര്യ ്രി അവന് സംരക്ഷണം ഉറപ്പുവരു ുന്നതിനും ആയി രൂപീകരിച്ചി ുള്ള ഒരു സമഗ്ര സാമൂഹ്യ സുരക്ഷാ പദ്ധതിയാണ് ഇ.എസ്.ഐ പദ്ധതി. തൊഴി

ല ുണ്ടാകുന്ന അപകട , തൊഴി ജന്യ രോഗ എന്നിവ മൂലം ശാരീരികവൈകല്യമുണ്ടാകുന്നവരുടെയും മരണപ്പെടുന്നവരുടെയും ആശ്രിത ും സാ ിക സഹായം ഉറപ്പുവരു ുന്നതിനും ഈ പദ്ധതിയിലൂടെ കഴിയുന്നു. ഏകദേശം 9 ലക്ഷം ഇൻഷുറ ചെയ്ത തൊഴിലാളികളും അവരുടെ കുടുംബാംഗ ും ഉ ്പ്പെടുന്ന 30 ലക്ഷം ാളം വരുന്ന ഗുണഭോ ാളുടെ ഒരു ബൃഹ ായ ശൃംഖലയാണ് കേരള ിലെ ഇ.എസ്.ഐ പദ്ധതിയുടേത്. ഇവരുടെ ആരോഗ്യപരിരക്ഷ



എന്ന ചുമതല ഇൻഷുറൻസ് മെഡി സി വിസിസ് എന്ന വകുപ്പിലെ കേരള സ റാൻ നടപ്പിലാ ുന്നത്. 9 ഇ.എസ്.ഐ ആശുപത്രിക , 142 ഡിസ്പൻസറിക , പുലയനാ കോ ഗവ മെ ഷെ ഡിസിസ് സാനി റോറിയ ി പ്രവ ി ുന്ന പ്രത്യേക യൂണി റ് എന്നിവ വഴിയാണ് ചികി റസൗകര്യ ഏ ഷ്ടെടു ി യി ുള്ളത്. ഇ.എസ്.ഐ ഗുണഭോ റായി അലോപ്പതി, ആയു വേദം, ഹോമിയോപ്പതി എന്നീ വിഭാഗ ളിലുള്ള ചികി റസൗകര്യ ലഭ്യമാ ണ്.

പഭോ അതിലധികമോ തൊഴിലാളികളെ നിയോഗിത്തി ുള്ള വ്യവ സായശാലക ും മ റാപന ും ഇ.എസ്.ഐ പദ്ധതി ബാധ കമാണ്. പദ്ധതിസംബ മായ ഫണ്ട് ഇ.എസ്.ഐ കോ ഷ്ലറേഷനിലേ യ് റാണ് അടയ്േ ണ്ടത്. തൊഴിലാളി ലഭി ുന്ന വേതന ിെ 4.75% തൊഴിലുടമയും 1.75% തൊഴിലാളിയും എന്ന നിര ി 6.5% കോ ഷ്ലറേഷൻ ന കുന്നു. ദിവസ ുലിയായി 100/ രൂപയി താഴെ വരുമാനമുള്ള തൊഴിലാളികളെ സംഭാവന വിഹിത ി നിന് ഒഴിവാ ിയിരി ുന്നു. പ്രതി മാസം 21,000/ രൂപ വരെ ശ ള്ള പരി ിയുള്ള തൊഴിലാളിക ഇ. എസ്.ഐ നിയമ ിെ പരിധിയി വരുന്നു.

തൊഴിലും പുനരധിവാ സവും (എഫ്) വകുപ്പിെ ഭരണപരമായ മേ നോ ിൻ കീഴിലുള്ള ഇൻഷു റൻസ് മെഡി സ വി സിസ് വകുപ്പിെ ആ റാനം തിരുവന പൂരം തൈയ് റാടാ ണ്. ഇൻഷുറൻസ് മെഡി സ വി സിസ്



വകുപ്പ് ഡയറ ക്ട , ജോയി ി ഡയറക്ട , ആയു വേദം, ഹോമിയോ ഡെപ്യൂ ി ഡയറക്ട എന്നിവരുടെ ഓഫീസുക ആ റാനകാര്യലയ ി പ്രവ ി ുന്നു. റീജിയണ ഡെപ്യൂ ി ഡയറ

**ഇ.എസ്.ഐ സ്കീം 2െ ഭാഗമായി കേരള ിലെ എല്ലാ റവന്യൂ ജില്ലകളും ഇ.എസ്.ഐ സ്കീമിെ പരിധിയി ഉ ഷ്ടെടു ി യി ുണ്ട്. ഉ ഷ്ടെടു ുള്ള വ പ്രൈമറി കെയ ന കുന്നതിനായി 18 ഡിസ്പൻസറിക പുതുതായി ആരംഭി ുന്നുണ്ട്.**

കട മാ അധികാരി യായുള്ള 3 മേഖലാ ഓഫീസുകളും (കൊ ല്ലം, എറണാകുളം, കോഴി ോട്) പ്രവ ിൽ വരുന്നു. വിവിധ ആനുകൂല്യ ഇ.എസ്.ഐ പദ്ധതി വ ഷ ി



സ്.ഐ ഗുണഭോ റായി ുള്ള ചികി റസൗകുല്യം സം റന്ന സ റാ ഇൻഷുറൻസ് മെഡി സ വിസിസ് വകുപ്പ് മുഖേന ന കി വരുന്നു.

ഇ.എസ്.ഐ ആശുപത്രിയി നില വിലില്ലാ സ്പെഷ്യാലി ി, സൂപ്പ സ്പെഷ്യാലി ി ചികി ക റായി പ്രൈവ് ആശുപത്രികളെ എംപാന ചെയ്തി ുണ്ട്. ഉപഭോ റാ ക്യാഷ്ലെസ് ചികി റസൗകര്യം ഇതു മൂലം ലഭി ുന്നു. കൂടാതെ അടിയ രഹല ി പ്രൈവ് ആശുപത്രികളി ചികി തേടിയാ പ്രസ്തുത തുക സി.ജി.എൽ.എസ് റേ

പ്രകാരം റീഇം ബേഴ്സ്മെ റായി ന കിവരുന്നു. ഡിസ്പെൻസറികളിലില്ലാ മരുന്നുക പുറമേ നിന് വാ ിയാ റീഇംബേഴ്സ്മെ ി വ്യവ ി തുക ഉപഭോ റാവിന് ന കാറു ണ്.

ഇ.എസ്.ഐ സ്കീം 2െ ഭാഗമായി കേരള ിലെ എല്ലാ റവന്യൂ ജില്ലകളും ഇ. എ സ് . ഐ സ്കീമിെ പരിധി യി ഉ ഷ്ടെടു ി യി ുണ്ട്. ഉ ഷ്ടെടു ുള്ള വ പ്രൈമറി കെയ ന കുന്ന തി നായി 18 ഡിസ്പൻസറിക പുതുതായി ആരംഭി ുന്നുണ്ട്.

തൊഴിലാളിക ന കിവരുന്ന മരുന്നുകളുടെ ഗുണനിലവാരം പരിശോ ി ുന്നതിനായി ഒരു ഡ്രഗ് ടെ ിൾ ലബോറ റി 31.08.2016 ബഹുമാന ഷ്ല തൊഴിലും നൈപുണ്യവും വകുപ്പ് മ ി ഉദ്ഘാടനം ചെ ുകയും അന്നു മുത പ്രവ ിൽ വരികയും ചെ ു ന്നു. അത് ഈ വകുപ്പിെ ഒരു വലിയ നേ മാണ്. ■



# ക്ഷേമപ്രവർത്തനങ്ങൾ വാനോളം

കേരള കളക്ട്രേറ്റ് വ്യവസായ തൊഴിലാളി ക്ഷേമനിധി ബോർഡ് ക്ഷേമപ്രവർത്തന റേവലോ കനം

**കേ**രളത്തിലെ കളക്ട്രേറ്റ് വ്യവസായ തൊഴിലാളികളുടെ ക്ഷേമപ്രവർത്തനമായി 1969ലെ കളക്ട്രേറ്റ് വ്യവസായ തൊഴിലാളി ക്ഷേമനിധി നിയമപ്രകാരം ഗവണ്മെന്റ് രൂപീകരിച്ചിട്ടുള്ള ബോർഡാണ് കേരള കളക്ട്രേറ്റ് വ്യവസായ തൊഴിലാളി ക്ഷേമനിധി ബോർഡ്. 14.01.1970 മുതൽ നടപ്പിലാക്കിയ ക്ഷേമനിധി നിയമം

ലെയും പദ്ധതിയിലെയും വ്യവകാശം നൂസരിൽ കളക്ട്രേറ്റ് ചെയിലും അനുബന്ധ തൊഴിലുകളിലും ഏറ്റെടുക്കുന്ന തൊഴിലാളികളെ ക്ഷേമനിധിയിൽ രജിസ്ട്രേഷൻ ചെയ്യുക, അവരുടെ ക്ഷേമ ഐശ്വര്യ വേണ്ടി വിവിധ പദ്ധതികൾ നടപ്പാക്കുക, പിരിശ്ശുപോകുമാറ്റം അവരുടെ പ്രോവിഡൻ്റ് ഫണ്ട്, ഗ്രാറ്റുവിറ്റി എന്നിവ കണ



ിലെയും പദ്ധതിയിലെയും വ്യവക നടപ്പി വരു ുന്നതിെയും ചുമതലക നി വഹി ുന്നത്.

ചീഫ് വെ ഫയ ഫണ്ട് ഇൻസ്പെക്ട റ്റാണ് ബോ ഡി റെനോദിനപ്രവ ന ുടെ ചുമതല. ജില്ലാ ഓഫീസുകളി ചീഫ് വെ ഫയ ഫണ്ട് ഇൻസ്പെക്ടറുടെ കീഴിലുള്ള, സ റ്റാ നിയമിൽ ജില്ലാ വെ ഫയ ഫണ്ട് ഇൻസ്പെക്ട മാ രാണ് ഭരണത്തുമതല വഹി ുന്നത്.

തൊഴിലാളികളെ ഫണ്ടി രജി ചെയ്യുക, ഫണ്ടിലേ ് വരേണ്ട അംശദായം തി പ്പെടു ുക, തി പ്പെടു ുിയ അംശദായം പിരിയ്ക്കു ുക, തൊഴിലാളികളുടെ പ്രോവിഡ ഫണ്ട്, ഗ്രാ വി ഫണ്ട് എന്നിവയുടെ കണ ഷെ ടി സൂക്ഷി ുക, ഫണ്ടിലെ അംഗ ് പ്രോവിഡ ഫണ്ടിന് പലിശ കണ റ്റാ ന കു ക, തിരിയ്ക്കേ ണ്ടാ അഡ്വാൻസു ക ജോലിയി നിന് പിരിശ്ശ

പോകുകയോ/മരിൽ പോകുകയോ ചെയ്യുന്ന തൊഴിലാളിക ്/നോമി നി ് പ്രോവിഡ ഫണ്ട്, ഗ്രാ ുവി ഫണ്ട് എന്നിവ അനുവദിത് ന കു ക എന്നീ ജോലികളാണ് ജില്ലാ ഓഫീസുകളി ചെയ്ത് വരുന്നത്.

വന്യു റി വരി പ്രവ ന ത്വരയിൽ പ്പെടു ുന്നതിലേ റ്റായി ഡെപ്യൂ ികളെക്കടറേയും നിയമിത് ുണ്ട്.

**ക്ഷേമപ്രവർത്തനങ്ങൾ**

- കള്ള വ്യവസായ തൊഴിലാളികളുടെ 8 റ്റാ ക്ലാസ് മുത പ്രൊഫഷണ കോഴ്സ് വരെയുള്ള ക്ലാസ്സുകളി പരി ുന്ന കു ിക ും സ്കോള ഷിപ്പ് ന കു ക
- സ വീസിലിരി മരണമടയുന്ന തൊഴിലാളികളുടെ മരണാന ര ചട ുക ് 5,000/ രൂപ വീതം ന കിവരുന്നുണ്ട്.
- പെൻഷൻ പ ി റ്റാ ണ്ടിരി ുന്ന തൊഴിലാളി മരണപ്പെ റ്റാ മരണാന

കേരള കള്ള വ്യവസായ തൊഴിലാളി ക്ഷേമനിധി ബോ ഡ് 1970 നിലവി വന്നു. ക്ഷേമനിധി നിയമ ിലെ 6(1) വകുപ്പ് പ്രകാരം ഗവ മെ ് നിയമിൽ ബോ ഡാണ് ഭരണപരമായ കാര്യ ുടെയും നിയമ ിലെയും പദ്ധതിയിലെയും വ്യവ ക നടപ്പി വരു ുന്നതിെയും ചുമതലക നി വഹി ു ന്നത്.

തീ ് ന കു ക, പെൻഷൻ ന കു ക എന്നിവയാണ് ബോ ഡി പ്രധാന ലക്ഷ്യം.

കേരള കള്ള വ്യവസായ തൊഴിലാളി ക്ഷേമനിധി ബോ ഡ് 1970 നിലവി വന്നു. ക്ഷേമനിധി നിയമ ിലെ 6(1) വകുപ്പ് പ്രകാരം ഗവ മെ ് നിയമിൽ ബോ ഡാണ് ഭരണപരമായ കാര്യ ുടെയും നിയമ





നരധനസഹായമായി 3,000/ രൂപ വീതം നകുന്നു.

- കള്ള് ചെർജോലിയിലെ പ്ലീരിയെ വ്യക്തി നിന്നും വീണ് പരിപിപുണമായും ശാശ്വതമായും ജോലിചെറൻ കഴിയാതെവരുന്ന തൊഴിലാളികൾ പ്രതിമാസം 300/ രൂപ വീതം സാഹിസഹായം അനുവദിച്ച് വരുന്നു. ഈ തുക 1,000/ രൂപയായി വദ്ധിപ്പിക്കുന്നതിന് വേണ്ടിയുള്ള ബോധിശുപാശ അംഗീകരിക്കുന്നതിന് വേണ്ടി സാരിലേക്ക് അയർത്തിയുകയാണ്.
- സവീസിലിരികാൻസരോഗം, ഹൃദ്രോഗം എന്നിവ ബാധി

**കള്ള് ചെർജോലിയിലെ പ്ലീരിയെ വ്യക്തി നിന്നും വീണ് പരിപിപുണമായും ശാശ്വതമായും ജോലിചെറൻ കഴിയാതെവരുന്ന തൊഴിലാളികൾ പ്രതിമാസം 300 രൂപ വീതം സാഹിസഹായം അനുവദിച്ച് വരുന്നു. ഈ തുക 1,000 രൂപയായി വദ്ധിപ്പിക്കുന്നതിന് വേണ്ടിയുള്ള ബോധിശുപാശ അംഗീകരിക്കുന്നതിന് വേണ്ടി സാരിലേക്ക് അയർത്തിയുകയാണ്.**

കുന്നവർ വ്യരോഗം മൂലം ഡയാലിസിസ് ചികിത്സ ആവശ്യമായി വരുന്നവർ 15,000/ രൂപ വീതം ചികിത്സാധനസഹായമായി നകുന്നു.

- ക്ഷേമനിധിയിൽ അംഗളായ തൊഴിലാളികൾ ബോധിനടപ്പിലാക്കുന്ന അപകട ഇൻഷുറൻസ് പദ്ധതി നടപ്പിലാക്കുന്നുണ്ട്.

**പുതിയ ക്ഷേമപദ്ധതികൾ**

- എല്ലാ തൊഴിലാളികളേയും RSBY-CHIS പദ്ധതിയിൽ ഉൾപ്പെടുത്തും
- വിവാഹിതരാകുന്ന തൊഴിലാളികൾക്ക് തൊഴിലാളികളുടെ രണ്ട് പെമർ 40,000/ രൂപ വീതം നകുന്ന വിവാഹ ധനസഹായ പദ്ധതി

- ഹായ പദ്ധതി
- പ്രായാധിക്യം മൂലം പിരിയുന്ന ചെർജോലിയിലെ പ്ലീരിയെ വ്യക്തികളുടെ സവീസിൽ ഉള്ള ചെർജോലിയിൽ ജില്ലാടിന 50,000/ രൂപ പാരിതോഷികം
- ഏകദേശം 1000/ രൂപ ചെർജോലിയിലെ പ്ലീരിയെ വ്യക്തികൾക്ക് ജില്ലാടിന 50,000/ രൂപ പാരിതോഷികം
- സവീസിലിരികാൻസരോഗം മരണപ്പെടുന്ന തൊഴിലാളികളുടെ പെമർ 2,00,000/ രൂപ വിവാഹ ധനസഹായം
- കള്ള് വ്യവസായ തൊഴിലാളികൾക്ക് പെൻഷൻ പദ്ധതി ഏറ്റെടുത്തിട്ടുണ്ട്. ഇത് പ്രകാരം ക്ഷേമനിധി 10 വർഷം കൂടുതൽ തുടർച്ചയായി അംഗത്വമുള്ളതും പദ്ധതി തുടരുന്നതിന് മുമ്പെങ്കിലും പ്രായാധിക്യം മൂലം സവീസി നിന്നും പിരിയുന്നവർക്ക് ശാശ്വതമായ അംഗവൈകല്യം, ദീഘകാല ഗുരുതരമായ അസുഖം മൂലം ജോലിചെറൻ കഴിയില്ലാത്ത എന്നിവ മൂലം ക്ഷേമനിധിയിൽ 10 വർഷം അംഗത്വം തികയാതെ സൂപ്പർ ആനുവേഷൻ മൂൾസവീസി നിന്നും പിരിയുന്നവർക്ക് പെൻഷൻ അഹതയുണ്ട്. പ്രതിമാസ പെൻഷൻ 1,000/ രൂപയായി 01.06.2016 മുതൽ നകിവരുന്നു.
- മരണപ്പെടുന്ന തൊഴിലാളിയുടെ വിധവയ്ക്ക് 1000/ രൂപ പ്രതിമാസം 1,000/ രൂപ ധനസഹായം നകുന്ന പദ്ധതി ബോധിതീരുമാനം എടുത്ത് സാരിലേക്ക് അംഗീകരിക്കാനായി അയർത്തിയുകയാണ്.
- ബോധി വരവ് ചെലവ് കണക്കുകൾ ചാർജ്ജ് അനുബന്ധിതമായി ഓഡിറ്റ് ചെയ്തിട്ടുണ്ട്. ബോധി സുഗമമായ പ്രവർത്തി വേണ്ടി ബഹുമാനപ്പെട്ട ചെലവ് അധ്യക്ഷതയിൽ ബോധി ഡയറക്ടർമാരുടെ യോഗവും റിംഗ് കമ്മിറ്റി യോഗവും വെഫയർ ഫണ്ട് ഇൻസ്പെക്ടർമാരുടെ യോഗവും എല്ലാ ജില്ലകളിലും ട്രേഡ് യൂണിയൻ കോഫറൻസ് യോഗങ്ങളും നടന്നുണ്ട്. ■

**സംഗ്രഹം** ഓരോ വ്യാപിതർക്കിടയിലും വളരെ വിപുലമായ തൊഴിലേഖലയാണ് ചുമട്ടുതൊഴിലാളി മേഖല. പ്രത്യേകിച്ച് സാമൂഹ്യസുരക്ഷാ സംവിധാനങ്ങളില്ലാതെ അന്നന്നു ലഭിക്കുന്ന കുലികൊണ്ട് ജീവിതം തള്ളിനില്ക്കുന്ന ലക്ഷക്കണക്കിന് ചുമട്ടുതൊഴിലാളികളുടെ തൊഴിലക്ഷേമപ്പെടുത്തുന്നതിനും ക്ഷേമം ഉറപ്പുവരുത്തുന്നതിനും തൊഴിലാളികൾക്ക് ഉയർന്നുവരുന്ന തൊഴിലിടങ്ങളിൽ പരിഹാരം കാണുന്നതിനുമായി രൂപീകരിച്ച പ്ലീരിയെ മരണപ്പെടുന്ന ജില്ലാ കമ്മിറ്റിയാണ് കേരള ചുമട്ടുതൊഴിലാളി ക്ഷേമപദ്ധതികളുടെ ഭരണത്തലവൻ. ബോധി ആരംഭകാലഘട്ടത്തിൽ ലേബർ സെക്രട്ടറിമാരായിരുന്ന ശ്രീ. യു. മഹാബലറാവു, ഐ. എ.എസ്, ശ്രീ. സി.പി. നായ എന്നിവരായിരുന്നു ബോധി ചെയ്ത മാർഗ്ഗം. മുൻ എം.എ.എ. ആയിരുന്ന ശ്രീ. കെ.സി. വാമദേവനാണ് ബോധി ചെയ്ത മാനായി പ്രവർത്തിച്ച ആദ്യ ട്രേഡ് യൂണിയൻ പ്രവർത്തകൻ. പ്രമുഖ ട്രേഡ് യൂണിയൻ പ്രവർത്തകനായ ശ്രീ. കാടശശിയാണ് നിലവിലെ ബോധി ചെയ്ത മാർഗ്ഗം. റീജിയണൽ ജോലി ലേബർ കമ്മീഷണറായ ശ്രീ. കെ. ശ്രീലാലി ചീഫ് എക്സിക്യൂട്ടീവ് ചെയർമാനായിരുന്നു. എറണാകുളം നോർത്ത് വേർഷൻ പിന്നിലായി എസ്.ആ.എം. റോഡി ബോധി ആദ്യ ഓഫീസ് 11.08.1998 അന്നത്തെ തൊഴിലാളി വകുപ്പ് മന്ത്രിയായിരുന്ന ശ്രീ. വി.പി. രാമകൃഷ്ണപിള്ളയുടെ സാന്നിധ്യത്തിൽ സ്ഥിരമായിരുന്ന സ. എം. വിജയകുമാർ ഉദ്ഘാടനം ചെയ്തു. ചുമട്ടുതൊഴിലാളികളായി ആവിഷ്കരിച്ചിട്ടുള്ള 3 ക്ഷേമപദ്ധതികളിലൂടെ ഒരു ചുമട്ടുതൊഴിലാളി കുടുംബത്തിലെ ജനനം, വിദ്യാഭ്യാസം, ചികിത്സ, വിവാഹം, മരണാനന്തര ചെലവുകൾ തുടങ്ങിയ സമസ്ത മേഖലകളിലും ഇടപെടുന്ന വിപുലമായ പ്രവർത്തനമാണ് കേരള ചുമട്ടുതൊഴിലാളി ക്ഷേമ

# കേരള ചുമട്ടുതൊഴിലാളി ക്ഷേമനിധി പ്രവർത്തനങ്ങൾ



അസംഘടിതമേഖലയായി പരിഗണി ചെയ്യുന്ന ചുമട്ടുതൊഴി മേഖലയിലെ തൊഴിലാളികളുടെ ജീവിതസാഹചര്യ ത്തിലും, തൊഴി സാഹചര്യ ത്തിലും വിപ്ലവകരമായ മാറ്റം വരുത്തുന്നതിന് കഴിമുപ്പത് വർഷംകൊണ്ട് ബോഡി പ്രവർത്തിക്കുന്ന സാധിതൃ സംസ്ഥാനം.

ബോഡി നടുക്കൂട്ടം. ഇന്ന് 3 പദ്ധതികളിലായി 72449 അംഗമാണ് ക്ഷേമബോഡിലുള്ളത്.

ബോഡി വഴി നടപ്പിലാക്കുന്ന വിവിധ ക്ഷേമപദ്ധതികളിലൂടെ നമുക്ക് നേടാനാകുന്ന കടന്നുപോകാം.

## കേരള ഹെഡ്ലോഡ് വർക്കേഴ്സ് (റഗുലേഷൻ ഓഫ് എംപ്ലോയ്മെന്റ് & വെൽഫെയർ) സ്കീം. അൻ അറ്റാച്ച്ഡ് വിഭാഗം ക്ഷേമപദ്ധതി

ഒരു പ്രത്യേക തൊഴിലുടമയ്ക്ക് വേണ്ടിയല്ലാതെ ഒരു പ്രദേശം ജോലി ചെയ്യുന്ന ചുമട്ടുതൊഴിലാളികളാണ് സംഘടന. ചുമട്ടുതൊഴിലാളി മേഖലയിലെ പ്രബലവിഭാഗം. ഈ വിഭാഗത്തിന് ബാധകമായ ക്ഷേമപദ്ധതിയാണ്. 39762 തൊഴിലാളികളിലായി പദ്ധതിയിട അംഗമാണ്.

കേരള ചുമട്ടുതൊഴിലാളി ചട്ടം 26(എ) പ്രകാരം ബ്ലോക്ക് രജിസ്ട്രി അതോറിറ്റി നിന്നും രജിസ്ട്രേഷനും തിരിഞ്ഞുകാണുന്ന സാധിതൃയുള്ള തൊഴിലാളികളെ ക്ഷേമപദ്ധതി നടപ്പിലാക്കിയുള്ള മേഖലകളിൽ ജില്ലാ കമ്മിഷനുകളുടെ തീരുമാനമനുസരിച്ച് റാങ്ക് ലിസ്റ്റ് ജോലി നിയോഗിക്കുന്നത്. രജിസ്ട്രേഷൻ ചെയ്യുന്ന തൊഴിലാളികൾ ബ്ലോക്ക് കമ്മിഷനിൽ യിരുന്ന കുന്ന മേഖലയിൽ ജോലി ചെയ്യാനാണ്. ക്ഷേമപദ്ധതി നടപ്പിലാക്കിയുള്ള പ്രദേശങ്ങളിൽ ചുമട്ടുതൊഴിലാളികളെ ജോലി

നിയോഗിക്കുന്ന തൊഴിലുടമകൾ കേരള ചുമട്ടു തൊഴിലാളി ക്ഷേമപദ്ധതി പ്രകാരം രജിസ്ട്രേഷൻ എടുക്കേണ്ടതാണ്. ഇത്തരം രജിസ്ട്രേഷൻ ചെയ്യുന്ന തൊഴിലാളികൾക്ക് ലഭിക്കുന്ന കൂലിയിൽമേൽ തൊഴിലുടമകളിൽ നിന്നും ഇടവകയ്ക്കു ലഭിക്കുന്ന ലെവിയാണ് ബോഡി പെൻഷൻ ഉൾപ്പെടെ ആനുകൂല്യമായി വിതരണം ചെയ്യുന്നത്. തൊഴിലാളികളുടെ വേതനത്തിൽ 27% ആണ് ലെവിയെടുക്കുന്നത്.

തൊഴിലാളികളുടെ ചികിത്സ, കുടുംബശ്രീ കളുടെ വിദ്യാഭ്യാസം, ഭവന നിർമ്മാണം, വിവാഹം തുടങ്ങിയ വിവിധ സാഹസിക ആവശ്യ നിർവ്വഹണത്തിനുള്ള പദ്ധതികൾ ബോഡി ആവിഷ്കരിച്ചിട്ടുണ്ട്. തൊഴിലാളികളുടെയും കുടുംബാംഗങ്ങളുടെയും ചികിത്സ സംബന്ധമായ ആവശ്യ നിർവ്വഹണത്തിന് ബോഡി വിവിധ പദ്ധതികളുണ്ട്. 24 മണി ദൂരദൂര കിടപ്പിടം ചികിത്സയ്ക്കുള്ള തൊഴിലാളികൾക്ക് പരമാവധി 15,000/ രൂപ വരെ ചികിത്സാസഹായം, ക്യാൻസർ, വൃക്ക സംബന്ധമായ രോഗം, ഹൃദയ ശസ്ത്രക്രിയ എന്നിവയ്ക്ക് 50,000/ രൂപ വരെ ഗ്രാന്റ്, റീ ഇംബേഴ്സ്മെന്റ് തൊഴിലാളികളുടെ ആശ്രിതർക്ക് 10,000/ രൂപ വരെ പ്രത്യേക ചികിത്സാധനസഹായം അടിയന്തര ചികിത്സയ്ക്ക് 1,000/ രൂപ വരെ വായ്പ, മരകമായ അസുഖങ്ങൾ വ്യവകാശ വിധേയമായി 50,000/ രൂപ വരെയും, ജോലിയിടെയുണ്ടാകുന്ന അപകടങ്ങൾക്ക് 10,000/ രൂപ വരെയും അടിയന്തര വായ്പയും 5,400/ രൂപവരെ ചികിത്സാ ദുരിതാശ്വാസം, ആശ്രിതർക്ക് 3,000/ രൂപ വരെയുള്ള മെഡിക്കൽ അസിസ്റ്റൻസ് പ്രലാൻ, 5,000/ രൂപ വരെ ഫാമിലി പ്ലാനിംഗ് അസിസ്റ്റൻസ്, 10,000/ രൂപ വരെ കലാമിമിസേവനങ്ങൾ ഘട്ടിന് ആനുപാതികമായി ഫാമിലി വെഫ്ഡ് സ്കീം തുടങ്ങിയ ആനുകൂല്യങ്ങൾ ബോഡി നിർവ്വഹിക്കുന്നു. കൂടാതെ, തൊഴിലാളികളുടെ അപകട നിരയാകുന്ന തൊഴിലാളികൾക്ക് എംപ്ലോയീസ് കോംപൻസേഷൻ ആനുകൂല്യങ്ങളും ലഭ്യമാണ്.

തൊഴിലാളിയുടെ സ്വയം വിവാഹത്തിനോ മകളുടെയോ ആശ്രിതരായ സഹോദരിമാരുടെയോ വിവാഹത്തിനോ ചെലവുകൾക്ക് 5,000/ രൂപ വരെ പലിശരഹിത വായ്പയായും 25,000/ രൂപ വരെ പലിശയോടുകൂടിയ വായ്പയായും 5,000/ രൂപ വരെ വിവാഹ ഗ്രാന്റും ബോഡി നിർവ്വഹിക്കുന്നുണ്ട്.

തൊഴിലാളികളുടെ മരണശേഷിയിലുള്ള വിദ്യാഭ്യാസത്തിനുള്ള ചെലവുകൾക്ക് 10,000/ രൂപ വരെ അനുവദിക്കുന്നുണ്ട്. അംഗീകൃത ചെലവുകളിലെ പഠിക്കുന്ന കുട്ടികളുടെ തൊഴിലാളികൾക്ക് തുറന്ന സമയത്ത് 1,000/ രൂപയുടെ ധനസഹായം നിർവ്വഹിക്കുന്നുണ്ട്. കൂടാതെ അഞ്ചാം ക്ലാസ് മുതൽ പ്രൊഫഷണൽ കോഴ്സുകൾ വരെ പഠിക്കുന്ന കുട്ടികൾക്ക് 250/ രൂപ മുതൽ 5,000/ രൂപ വരെ സ്കോളർഷിപ്പും മെഡിക്കൽ, എഞ്ചിനീയറിംഗ്, ബിരുദാനന്തര ബിരുദ കോഴ്സുകൾ എന്നിവ പഠിക്കുന്ന കുട്ടികൾക്ക് കുറേ പലിശയ്ക്ക് 25,000/ രൂപ വരെ വിദ്യാഭ്യാസവായ്പയായും നിർവ്വഹിക്കുന്നു. എസ്.എസ്.എ. സിയ്ക്ക് എല്ലാ വിഷയങ്ങളും എസ്.സ്. നേടുന്ന കുട്ടികൾക്ക് പ്ലസ് ടു പഠനത്തിന് പ്രതിമാസം 300/ രൂപ വീതം രണ്ട് വർഷത്തേക്ക് പ്രതിമാസ സ്കോളർഷിപ്പ് നിർവ്വഹിക്കുന്നു.

ബോഡി അംഗത്വമുള്ള ഒരു തൊഴിലാളി മരണപ്പെട്ടാൽ മരണാനന്തര ചെലവുകൾക്ക് 10,000/ രൂപ വരെ എക്സ്ഗ്രേഷ്യയായും ആശ്രിതർക്ക് തൊഴിലാളി മരണശേഷി

**കേരള ചുമട്ടു തൊഴിലാളികൾക്ക് (26 എ) പ്രകാരം ബോഡി രജിസ്ട്രേഷൻ അടയ്ക്കുന്നതിന് നിന്നും രജിസ്ട്രേഷനും തിരിച്ചടിയ്ക്കാനും കാര്യം സാധിക്കാതെ തൊഴിലാളികളുടെ ക്ഷേമപദ്ധതി നടപ്പിലാക്കിയിട്ടുള്ള മേഖലകളിൽ ജില്ലാ കമ്മീഷനുകളുടെ തീരുമാനത്തിന് അടിയന്തിരമായി ജോലി നിയോഗിക്കുന്നത്.**

തീയതി മുതൽ 3 മാസത്തേക്ക് പ്രതിമാസം 2,500/ രൂപ വരെ ആശ്വാസ ധനസഹായമായും നിർവ്വഹിക്കുന്നു. കൂടാതെ 50,000/ രൂപ സ്വപ്രയത്നം എക്സ്ഗ്രേഷ്യയായും 2,000/ രൂപ വരെ ആശ്രിതരുടെ മരണാനന്തര ദുരിതാശ്വാസമായും നിർവ്വഹിക്കുന്ന പദ്ധതിയിൽ വ്യവസ്ഥയുണ്ട്. സ്ത്രീ തൊഴിലാളികൾക്ക് 2,000/

രൂപയും തൊഴിലാളികളുടെ ഭാര്യയ്ക്ക് 1,000/ രൂപയും പ്രസവാനുകൂല്യമായി അനുവദിക്കുന്നുണ്ട്.

ഒരു സാഹസിക വർഷം 30 ദിവസമെങ്കിലും ജോലി ചെയ്തിട്ടുള്ള തൊഴിലാളി നേടിയ ആദിത വേതനത്തിൽ 12% വരുന്ന തുക ബോണസായി അനുവദിക്കാൻ വരുന്നു. കൂടാതെ പ്രതിവർഷം തൊഴിലാളികൾക്ക് വേതനവേട്ടയോടുകൂടിയ 9 അവധി ദിവസങ്ങളിൽ ഒരു ദിവസം ശരാശരി ദിവസവേതനം കണക്കാക്കി, ആയതിൽ അടിയന്തിരമായി അവധിദിവസവേതനം നിർവ്വഹിക്കാൻ വരുന്നു. കമ്മീഷനുകളിലെ റോളിലുള്ള തൊഴിലാളികൾക്ക് വർഷം ലൊറി ഏതെങ്കിലും ഉയർന്ന വേട്ടയോടനുബന്ധിച്ച് പരമാവധി 20,000/ രൂപ വരെ പലിശരഹിത ഉയർന്ന വായ്പ അനുവദിക്കുന്നു. കൂടാതെ, 3 വർഷം സേവനം പൂർത്തിയാക്കി തൊഴിലാളികൾക്ക് അവരുടെ ഹാജരിൽ ഉയർന്ന വേതനത്തിലേയും അടിയന്തിര പരമാവധി 1,00,000/ രൂപ വരെ വിവിധോദ്ദേശ വായ്പയായും അനുവദിക്കുന്നുണ്ട്. സ്വയം ചെയ്ത ഒരു വീട് എന്നത് ഏതൊരു തൊഴിലാളിയുടെയും സ്വപ്നമാണ്. ഇത് സാക്ഷാത്കരിക്കുന്നതിന് കേരള ചുമട്ടു തൊഴിലാളി ക്ഷേമബോഡിയിലെ അംഗങ്ങളായ തൊഴിലാളികൾക്ക് 6,00,000/ രൂപ വരെ ഭവന നിർമ്മാണ വായ്പ അനുവദിക്കുന്നുണ്ട്. വീടിന്റെ അടുപ്പത്തിൽ 3,00,000/ രൂപയും അനുവദിക്കാൻ വരുന്നു.

60 വയസ്സ് പൂർത്തിയാക്കിയ വിശ്രമജീവിതത്തിലേക്ക് പ്രവേശിക്കുന്ന തൊഴിലാളികളുടെ ക്ഷേമം മുൻനിർത്തി വിവിധ പദ്ധതികളാണ് ക്ഷേമബോഡി ആവിഷ്കരിച്ചിട്ടുള്ളത്. തൊഴിലാളികളുടെ ആജീത വേതനത്തിൽ 10% വരുന്ന തുകയുടെ മിന. ബെനിഫിറ്റ് പെൻഷൻ ഫണ്ട് വിഹിതമായി മാത്രം പെൻഷൻ സമയത്ത് 2% വരെ അധികം ചേർത്തിരിക്കേണ്ടതിന് നിർവ്വഹിക്കാൻ വരുന്നു. പ്രതിമാസം കുറേയ്ക്ക് 1,000/ രൂപ സൂപ്പർ അനുവേഷൻ പെൻഷൻ, ഇൻവാലിഡ് പെൻഷൻ, കുടുംബ പെൻഷൻ എന്നീ ഇനങ്ങളിലും അഹരായ തൊഴിലാളികൾക്ക് ലഭിക്കും. പെൻഷൻ അഹരായ നേടുന്നതിനുള്ള സേവന കാലയളവ് പൂർത്തിയാക്കി തൊഴിലാളികൾക്ക് ടി.ബി.പി.എഫ് വിഹിതമായി ശേഖരിച്ചെടുക്കുന്ന തുകയുടെ അഞ്ചിരട്ടി (ഓആഎ) തുക ഉൾപ്പെടെ പരമാവധി 15,000/ രൂപ) സൂപ്പർ അനുവേഷൻ അസിസ്റ്റൻസ് അസിസ്റ്റൻസ് ആയി അനുവ



ദി ുന്നുണ്ട്. പെൻഷൻ ലഭി ുന്നതി നുള്ള അ ഹതാ കാലയളവ് പൂ ി കരി റ്റാവാതെ ശാരീരിക അവ ശതമുലം സേവന ി നിന്നും വിര മി ുന്ന തൊഴിലാളിക ്ടി.ബി.പി. എഫ് തുകയുടെ 3 മട ്ടി.ബി.എഫ് തുക ഉ പ്പെടെ പരമാവധി 10,000/ രൂപ) ഇൻ വാലിഡേഷൻ അസി ന്ൻ ആയും അനുവദിച്ച് വരുന്നു.)

**1995 ലെ കേരള ചുമട്ടുതൊഴിലാളി (അറ്റാച്ച്ഡ് വിഭാഗം) ക്ഷേമപദ്ധതി**

ക്രമമായി വേതനവും മ് അല വൻസുകളും കൈപ്പി ഒരു പ്രത്യേക തൊഴിലുടമയ് വേണ്ടി മാത്രം കയ ി റ്റ ജോലിയി ഏ പ്പെ ിരി ുന്ന വരും 1981 ലെ കേരള ചുമ ുതൊഴിലാളി ച ളിലെ ച റ് 26(എ) പ്രകാരം പ്രസ്തുത തൊഴിലുടമയ് വേണ്ടി മാത്രം സേവനമനുഷ് ി ുന്ന തൊഴി ലാളിയായി രജി റിംഗ് അതോ ി ി സാക്ഷ്യപ്പെടു ിതിൽനിന്നു ക്കാ ി കിയി ുള്ള ചമ ുതൊഴിലാളിക ്ബാധകമായ പദ്ധതിയാണിത്. ഇവ ്ലഭിച്ച് കൊണ്ടിരി ുന്ന വേതനം

ഉ പ്പെടെയുള്ള ആനുകൂല്യ ്പുറമെ ഏകീകൃതസ്വഭാവേ റ്റടെ യുള്ള ചില ക്ഷേമാനുകൂല്യ ഉറപ്പ് വരു ുക എന്നതാണ് ഈ പദ്ധതി യുടെ ലക്ഷ്യം. 18നും 58നും ഇടയി പ്രായമുള്ള തൊഴിലാളിക ് ഈ പദ്ധതിയി അംഗമാകാം. നിധിയി ലേ ് അംഗ തൊഴിലാളികളി നിന്നും പ്രതിമാസം 10/ രൂപ അംശദായവും 15/ രൂപ തൊഴിലുടമാ വിഹിതമായും അടയ്േണ്ടതുണ്ട്. കൂടാതെ കേന്ദ്ര സം റ്റാന സ റ്റാരുക , അ ഭു സ റ്റാ /സമ്പാദന റ്റാപന , സാമൂഹ്യ സംഘടനക എന്നിവയി നിന്നുള്ള ഗ്രാ ുക , വായ്പക , മ ിനം വരവുക എന്നിവയും ഉ പ്പെ ുന്നതാണ് ക്ഷേമനിധിയുടെ വരുമാനം. അ റ്റാച്ച്ഡ് വിഭാഗം തൊഴിലാളി ക റ്റായി നിരവധി ക്ഷേമാനുകൂല്യ ക്ഷേമബോ ി മൂലേന അനുവ ദിയിരുന്നു. സേവന ിലിയിലെ അപ കട ി പ്പെ ിരവും പൂ ണവു മായ ശാരീരിക അവശത സംഭവി ുന്ന തൊഴിലാളിക ് 5,000/ രൂപ ഒരുമി ്ത്തേ, അയാ ് 60വയസ്സ് പൂ ി

യാകുന്നതുവരെ പ്രതിമാസം 100/ രൂപ വീതം പെൻഷനോ ഏതെ ിലും ഒന്ന് തൊഴിലാളിയുടെ രേഖാമൂലമുള്ള ആവ ശ്യപ്രകാരം അനുവദിച്ച് വരുന്നു. 60 വയസ്സ് പൂ ിയാ ി വിരമി ുന്ന, സ വീസിലിയിലെ മരണപ്പെടുന്ന തൊഴിലാളിയുടെ പൂ ിയാ ിയ സേവനകാല ിലെ അടി റ്റാന ി ഡെ ്, റി യ മെ ് ആനുകൂല്യം അനുവദി ുന്നുണ്ട്. കൂടാതെ, സ വീ സിലിയിലെ മരണപ്പെടുന്ന തൊഴിലാളി കളുടെ ആശ്രിത ് 10,000/ രൂപ പ്രത്യേക ധനസഹായമായി അനുവദി ുന്നു. സ വീസിലിയിലെ മരണപ്പെ ുന്ന തൊഴിലാളിയുടെ ആശ്രിതരായ നോമിനി ് ഫാമിലി പെൻഷൻ അ ഹ തയുണ്ട്. അംഗതൊഴിലാളികളുടെ ആശ്രിതരായ മാതാപിതാ , ഭാര്യ, ഭ റ്റാവ്, പ്രായപൂ ിയാകാ മ എന്നിവ മരണപ്പെ റ്റാ 500/ രൂപ ഗ്രാ റ്റായും അനുവദി ുന്നു. കൂടാ തെ, വിദ്യാഭ്യാസ സ്കോള ഷിപ്പ്, വിവാ ഹധനസഹായം തുട ിയ ആനുകൂല്യ ുളും പദ്ധതിയി നിന്നും അനുവദിച്ച് വരുന്നു.



**1999 ലെ കേരള ചുമട്ടുതൊഴിലാളി (സ്കാറ്റേർഡ് വിഭാഗം) ക്ഷേമപദ്ധതി**

ആദ്യം സൂചിപ്പിച്ച് രണ്ട് വിഭാഗം പദ്ധതിയിലും ഉൾപ്പെടാൻ വരുമാനം ചുമട്ടുതൊഴിലാളി നിയമ 1965-ൽ ചുരുക്കി 2(എം) പ്രകാരം 'ചുമട്ടുതൊഴിലാളി' യുടെ നിവചന 1 ഉൾപ്പെടുത്തണമെന്നുവരുമാനം എല്ലാ തൊഴിലാളികൾക്കും ബാധകമായ പദ്ധതിയാണിത്. നിലവിൽ 31,641 തൊഴിലാളികളാണ് പദ്ധതിയിൽ അംഗത്വമെടുത്തിട്ടുള്ളത്.

കേരള ചുമട്ടുതൊഴിലാളി നിയമപ്രകാരമുള്ള രജിസ്ട്രേഷൻ അതോറിറ്റിയായ രണ്ടാം ഗ്രേഡ് അസിസ്റ്റന്റ് ലേബർ ഓഫീസർമാരിൽ നിന്നും ചുരുക്കം 26(എ) പ്രകാരമുള്ള രജിസ്ട്രേഷനും തിരിൽ തിരഞ്ഞെടുക്കപ്പെട്ടിട്ടുള്ള തൊഴിലാളികൾക്ക് ജോലി ചെയ്യുന്ന പ്രദേശത്ത് സബ് കമ്മിറ്റി ചെയർമാൻ മുൻകൈയോ പ്രസ്തുത പ്രദേശ കമ്മിറ്റിയോയിൽപ്പെട്ടിട്ടില്ലാത്ത ജില്ലാ ആനുകൂല്യ കമ്മിറ്റി ചെയർമാൻ മുൻകൈയോ നിർദ്ദേശിച്ച് സഹിതം അപേക്ഷ സമർപ്പിച്ച് പദ്ധതിയിൽ അംഗമായി ചേരാവുന്നതാണ്. പുതുതായി നിധിയിൽ ചേരാൻ ആഗ്രഹിക്കുന്ന തൊഴിലാളികൾക്ക് രജിസ്ട്രേഷൻ അതോറിറ്റിയിൽ നിന്നും തിരിൽ തിരഞ്ഞെടുക്കപ്പെട്ടിട്ടുമാത്രമേ അപേക്ഷ സമർപ്പിക്കേണ്ടതുണ്ട്. അംഗത്വം ലഭിക്കുന്ന തൊഴിലാളി

**60 വയസ്സ് പൂർത്തിയാക്കി വിശ്രമജീവിതത്തിലേക്ക് പ്രവേശിക്കുന്ന തൊഴിലാളികളുടെ ക്ഷേമം മുൻനിർത്തി വിവിധ പദ്ധതികളാണ് ക്ഷേമബോർഡ് ആവിഷ്കരിച്ചിട്ടുള്ളത്. തൊഴിലാളികളുടെ ആജീവനാന്ത വേതനത്തിന്റെ 10% വരുന്ന തുകയുടെ മിന. ബെനിഫിറ്റ് പെൻഷൻ ഫണ്ട് വിഹിതമായി മാറ്റി പെൻഷൻ സ്ഥലം 2% വരെ അധികം ചേർത്തിരിക്കുന്ന കി**

പ്രതിമാസം 20/ രൂപ, 30/ രൂപ, 40/ രൂപ, 50/ രൂപ എന്നീ തുകയിൽ തെരഞ്ഞെടുക്കുന്ന നിരീക്ഷണാധാരായ അടയ്ക്കേണ്ടതാണ്. ഓരോ മാസവും അംശദായം തുകയൊടു മാസം 5 റൂപയ്ക്ക് തീർത്തി മുൻകൈയോ കൂടാതെ ഒടുവാൻ കഴിയും. നിധിയിലേക്ക് അംശദായം നൽകേണ്ട തൊഴിലാളികളുടെ പട്ടിക പദ്ധതിയുടെ ഭാഗമായി പ്രസിദ്ധീകരിച്ചി

ട്ടുണ്ട്. തൊഴിലാളി ദായകരി ഡെയിഞ്ചറൻസ് & ഓഫീസീവ് (ഡി & ഒ) ട്രേഡ് ലൈസൻസുകളും കേരള ഷോപ്പിംഗ് & കോമേഴ്സ്യൂ എൻ്റ് റിഷ് മെമ്പർ ആക്ട് പ്രകാരം രജി ചെയ്ത പ്ലാപന ഉടമകളും പ്രതിവർഷം 120/ രൂപ വീതവും തൊഴിലുടമവിഹിതമായി അടയ്ക്കണമെന്നാണ് പദ്ധതി അനുശാസിക്കുന്നത്.

ക്ഷേമനിധിയിൽ സർവീസിലിരിക്കുന്ന മരണപ്പെടുന്ന അംഗ തൊഴിലാളികളുടെ ആശ്രിതർക്ക് മരണാനന്തരസഹായമായി 10,000/ രൂപ മുതൽ 50,000/ രൂപ വരെ അനുവദിക്കുന്നുണ്ട്. ആശ്രിത മരണപ്പെട്ടാൽ 500/ രൂപ മരണാനന്തരസഹായമായി അനുവദിക്കും. വിദ്യാഭ്യാസ സ്കോളർഷിപ്പ്, വിവാഹ ധനസഹായം, ചികിത്സാ ധനസഹായം, സൂപ്പർ ആനുവേഷൻ പെൻഷൻ, കുടുംബ പെൻഷൻ, അവശതാ പെൻഷൻ, റിട്ടയർമെന്റ് ബെനഫിറ്റ്, ശാരീരിക അവശതയ്ക്കുള്ള ധനസഹായം, ശാരീരിക അവശതയ്ക്കുള്ള പെൻഷൻ തുടങ്ങിയ നിരവധി ആനുകൂല്യങ്ങൾ അംഗ തൊഴിലാളികൾക്ക് ലഭ്യമാണ്. ഇടതു സർക്കാർ അധികാരികൾക്ക് വിവരങ്ങൾ 2016 ഒക്ടോബർ വരെയുള്ള പെൻഷൻ കൂട്ടിക്കൊടുക്കണമെന്നായി അനുവദിച്ചിരുന്നു.

അസംഘടിതമേഖലയായി പരിഗണിക്കപ്പെടുന്ന ചുമട്ടുതൊഴിലാളി മേഖലയിലെ തൊഴിലാളികളുടെ ജീവിതസാഹചര്യം ഉയർത്താനും, തൊഴിലാളി സാഹചര്യം ഉയർത്താനും വിപ്ലവകരമായ മാറ്റം വരുത്തുന്നതിന് കഴിയാത്ത മുപ്പത് വർഷംകൊണ്ട് ബോർഡിന്റെ പ്രവർത്തനം സാധിപ്പിച്ചിട്ടുണ്ട്. 14 ജില്ലാ കമ്മിറ്റികളും പോസ്റ്റ് ഓഫീസുകളും ഉൾപ്പെടെ 121 ഉപകാര്യമായ ഗ്രൂപ്പ് സംഘനമൊന്നാകെ നിലവിൽ പ്രവർത്തിക്കുന്നു. ബോർഡ് മുഖേന വേതനം കൈപ്പറ്റുന്ന 38,000 തൊഴിലാളികളും ഉൾപ്പെടെ മൂന്ന് വിഭാഗം ഉിലായി ഏകദേശം 80,000 തൊഴിലാളികൾക്ക് പ്രവർത്തിക്കുന്ന ഈ ബോർഡ് മനുഷ്യ വിഭവശേഷി കൈകാര്യം ചെയ്യുന്ന സംഘനം ഏകദേശം 1000 പ്രധാനപ്പെട്ട പദ്ധതികളാണ്. പ്രതിവർഷം വേതനമായി ഏതാണ്ട് 365 കോടിയോളം രൂപ ബോർഡ് മുഖേനയും വിദ്യാഭ്യാസം, ചികിത്സ, കുടുംബക്ഷേമം എന്നീ പദ്ധതികളിലായി 66 കോടി രൂപയോളവും ബോർഡ് കമ്മിറ്റികളും വിതരണം ചെയ്തിട്ടുണ്ട്. ഭവന നിർമ്മാണ വായ്പയായി 752 തൊഴിലാളികൾക്ക് 16 കോടി രൂപയും വിതരണം ചെയ്തിട്ടുണ്ട്. ■



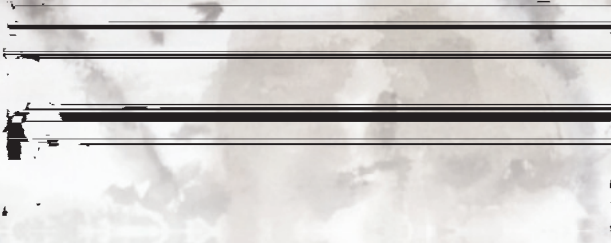

കെ. രാജഗോപാലൻ  
(റിട്ട.എച്ച്.എം.) മോഡൽ സ്കൂൾ

ഭൂമിതൻ ജീവൻ മനുഷ്യനാണല്ലോ  
 മനുഷ്യൻ വാണീടും ഗ്രഹമാണല്ലോ ഭൂമി  
 ഉലകി തൊഴിലാളി തൻ രൂപം പലവിധം  
 ഉലകി പല മാറ്റം നാമവൻ  
 ശരിക പലതും ഒന്നാകുവോ സൂഷ്ടിക പലതും ഉയരുന്നു.  
 ഭൂമിയി പല നേളും കൊടുമ്പനവനാമവൻ  
 എരിലും അടയാ ദുരിതം താൻ അവനി  
 ആരോഗ്യ സുഖം അകലെയൊന്നിലും  
 ദുഃഖമെന്ന ഭൂതം അവനി നിഴലിടുന്നു.  
 ഈ നിഴലാരി വെളിൽ ഉണ്ടാകും മറ്റു ഉയരമേ  
 യുവ രണം തൊഴിലാളിതൻ എണ്ണം കുറയ്ക്കുമല്ലോ  
 സാധനം തികവിദ്യ തലം തൊഴിലാളി തൻ മനസ്സി ഉയരമേ  
 സാധനം പലതും തൊഴിലാളിതൻ നിയമ മാറ്റമറിടുന്നു  
 മാറ്റം തൊഴിലാളിതൻ ജീവിതം ക്രൂരമാക്കുന്നു  
 തൊഴിലാളിതൻ ഐക്യം അനിവാര്യം  
 ഭൂമിയി അവസ്ഥ ഗംപടുവീടും.



# തൊഴിലാളികളും

എ.വി. ചന്ദ്രൻ  
റീട്ട. ടീച്ചർ, കണ്ണൂർ

**തൊഴിലാളികൾ** തുടങ്ങിയ വിദ്യാഭ്യാസമോ? എന്തിനാണ് അവർ തുടങ്ങിയ വിദ്യാഭ്യാസം? ഇതിനോട് അവർ നേരവും സൗകര്യവുമുണ്ടാകുമോ? താപര്യവും ക്ഷമയും ഉണ്ടാകുമോ? ഇതിൽ ചോദ്യങ്ങളാണെങ്കിൽ പലരിൽ നിന്നും ഉന്നയിക്കാം.

വിവിധ മേഖലകളിൽ ജോലി ചെയ്യുന്ന തൊഴിലാളികളെല്ലാം തുടങ്ങിയ വിദ്യാഭ്യാസം ആവശ്യമാണ്. അത് അവർ ആവിശ്യാസവും പ്രതീക്ഷയും ഉയർത്തുന്ന കുന്നു. പ്രതിസന്ധിയിൽ ഉയർന്നുവരാനും കരുവും പകരുന്നു. മുന്നോട്ടു പോകാൻ വെളിയിൽ കാണുന്നതും ചെയ്യുന്നു.

ആഗോളവരണം അതുകൊണ്ടുണ്ടാകുന്ന കാലഘട്ടത്തിലും ആനുകൂല്യങ്ങളും സഹായങ്ങളും കുറയുകയും ഇല്ലാതാവുകയും ചെയ്യുന്നതോ തൊഴിലാളികൾക്കുവേണ്ടി

ജാഗ്രത പുലർത്തേണ്ടതുണ്ടല്ലോ. ഇതാണ് വിദ്യാഭ്യാസം തൊഴിലാളികളെ സഹായിക്കുന്നത്. സമ്പന്നരായി ഒരു പഠനപരിപാടിയിൽ ഇതിന് സീക്രട്ടിനാണ് അഭികാമ്യം.

തൊഴിലാളികൾ ആദ്യം ചെയ്യേണ്ടത് അറിവുകൾ നന്നായി സ്വാംശീകരിക്കുക എന്നതാണ്. ദിനപത്രം, ആനുകാലിക പ്രസിദ്ധീകരണങ്ങൾ, പുസ്തകം എന്നിവ വായിക്കുന്നതിലും വളർത്തേണ്ടത് സമീപത്തുള്ള ഗ്രന്ഥശാലയിൽ അംഗത്വമെടുക്കുകയും പുസ്തകം വായിക്കാൻ തുടങ്ങിയ നല്ല മനോഭാവം ഉണ്ടാക്കുകയും ചെയ്യേണ്ടതാണ്. മറ്റൊരു മാനദണ്ഡം ആത്മീയതയും സാമൂഹ്യസേവനത്തിനുള്ള സന്നദ്ധതയും സൃഷ്ടിക്കുന്നതിന് കാര്യമായ പദ്ധതികൾ ഉണ്ടാക്കുന്നതിന് സംശയമില്ല.

വായന കഴിഞ്ഞാൽ ഉറപ്പായും കൂടുതൽ പഠിക്കാനുള്ള ഉറപ്പും ഉണ്ടാകും. ഏഴാം ക്ലാസ്സിലെ വിദ്യാഭ്യാസം മാത്രം ഉള്ളവർ എസ്.എസ്.എ. സി പരീക്ഷ പാസ്സാകാനും അത് പാസ്സായാ ഹയർ സെന്റി കോഴ്സ് പൂർത്തിയാക്കാനും ഇന്ന് സാധ്യതകളുണ്ട്. സംസ്ഥാന സാക്ഷരതാമിഷൻ അതോറിറ്റിയുടെ തുല്യതാ ക്ലാസ്സിന് ചേർന്നാൽ മതി. വിവിധ സർവകലാശാലകളിൽ





# തുടർവിദ്യാഭ്യാസവും



ലകളുടെ വിദൂര വിദ്യാഭ്യാസ കോഴ്സുകളി-  
ലേക്ക് പഠിപ്പാനുള്ള സാധ്യതകളും കുറവല്ല.  
ഇത്തരം സാധ്യതകളെല്ലാം തൊഴിലാളിക-  
ളുടെ കഴിവുകളും സാഹചര്യ-  
ങ്ങളും അനുസരിച്ച് ഉപയോഗപ്പെടുത്തുക  
യാണ് വേണ്ടത്.

തുടർ വിദ്യാഭ്യാസത്തിന്റെ ഭാഗമായി തൊഴി-  
ലാളികൾ ചെയ്യേണ്ട മറ്റൊരു കാര്യം ത-  
ജോലി ചെയ്യുന്ന മേഖലയെപ്പറ്റി ശരിയായി മന-  
സ്സിലാക്കി ആവശ്യമായ പ്രവർത്തന-  
സംഘടിപ്പിക്കുക എന്നതാണ്. ചുമതലയെടുക്കുമ്പോൾ  
ചിത്രമെഴുതാൻ കഴിയുന്ന കാര്യം മറന്നുകു-  
ടാ. ജോലിയിൽ ആവശ്യമായ കാര്യം  
പുലർത്തുക എന്നത് പ്രധാനമാണല്ലോ. കൃത്യ-  
നിഷ്ഠയുടെ കാര്യം ശ്രദ്ധിക്കേണ്ടതാണ്.  
ഏതു തൊഴിലുമേഖലയിലായാലും ആ മേഖല-  
യുടെ പുരോഗതിക്ക് സഹായകമായ പ്രവ-  
ർത്തന സംഘടിപ്പിക്കുവാൻ തൊഴിലാളിക-  
സന്നദ്ധരാകണം. പുതിയ സാങ്കേതികവിദ്യക-  
ളെ ഉപയോഗിച്ച് തൊഴിലിന്റെ കാര്യക്ഷമത മെൽ-  
പ്പെടുത്താനോ ഉപയോഗിക്കുന്നവരുടെ ഗുണനില-  
വാരം വർദ്ധിപ്പിക്കാനോ ഉള്ള സാധ്യതയും  
ആരാധാവുന്നതാണ്.

തൊഴിലിടങ്ങളിലേക്കുവന്ന ഒഴിവു സമയം  
ഫലപ്രദമായി വിനിയോഗിക്കാനും തൊഴിലാളിക-  
ൾ ശ്രദ്ധിക്കേണ്ടതാണ്. തൊഴിലാളികളുമായി  
ബന്ധപ്പെട്ട വിഷയങ്ങളെപ്പറ്റി ചർച്ച, സംവാ-

ദനം, സെമിനാറുകൾ എന്നിവ  
സംഘടിപ്പിക്കാം. സാങ്കേതിക  
കമ്പ്യൂട്ടർ പ്രവർത്തനം, കലാകായിക  
പരിപാടികൾ എന്നിവയും നടത്താവു-  
ന്നതാണ്. ഓരോ വർഷവും ത-  
യ്ക്കുന്ന തൊഴിലുമേഖലകളിൽ കലാ-  
കായിക മേളകൾ, പ്രദർശന-  
എന്നിവ സംഘടിപ്പിക്കാനും സാധി-  
ക്കും. വിവിധ തൊഴിലുമേഖലകളിൽ  
ലേക്കും ചരിത്രപ്രാധാന്യമുള്ള ല-  
ളങ്ങളിലേക്കും പഠനയാത്രകൾ സംഘ-  
ടിപ്പിക്കുന്നതും നല്ലതാണ്.

തുടർ വിദ്യാഭ്യാസം തൊഴിലാളിക-  
ൾക്ക് സ്വയം മെൽപ്പെടാനും ഉയ-  
രാൻ സഹായകമാകും. മാത്രമല്ല  
അവരുടെ തൊഴിലുമേഖലകൾ സജീ-  
വമാകാനും സൗഹൃദപുണ്ണമാകാനും  
പ്രയോജനപ്പെടുകയും ചെയ്യും.  
തൊഴിലാളികളാണ് നാടിന്റെ  
സമ്പന്നമാക്കുന്നവർ. അതു-  
കൊണ്ടുതന്നെ അവരുടെ ഉയർന്നും  
പുരോഗതിയും ഉറപ്പുവരുത്തുന്ന  
പ്രവർത്തനങ്ങളെല്ലാം സമഹ-  
മായ പരിഗണനയും പ്രാധാന്യവും  
ഉണ്ടാകേണ്ടതാണ്. തൊഴിലാളിക-  
ളുടെ തുടർ വിദ്യാഭ്യാസം ശ്രദ്ധാഹരമാ-  
കുന്നത് ഈ പാഠം ലഭിക്കട്ടെ. ■



അമ്പലപ്പുഴ രാജഗോപാൽ

ദേശീയ കൺസർവേഷൻ  
 ദേശമാകെ നടന്നൊരാ  
 ദേഹവും ദേഹിയും നോക്കാ  
 തേറെ ഷ്ടതയേറെ  
 അധികാരമൊന്നും വേണ്ടാ  
 ശുദ്ധിയോടെ പറശ്ശേരി  
 പ്രതികാരദാഹിയല്ലാ  
 പാവനാകാരമാണ്ടൊരാ  
 സാമ്രാജ്യം ദുരയ്യം തെല്ല  
 മാരിയും തീണ്ടിടാറെ  
 കമകാൻഡെ സംപൂണ്ണ  
 ധമ്മാമി മഹാനൊരാ  
 ദണ്ഡ ഭേദയേ  
 ദണ്ഡിയാത്രയ്ക്കുപോയൊരാ  
 ഉണ്ടായിരുന്നിബ് ഭാരത  
 ഭൂമി വ്യത്യസ്തനായൊരാ  
 സ്നേഹവും ത്യാഗവും കൊണ്ടു

മാനവത്വമില്ലെന്നൊരാ  
 ഭേദഭാവമില്ലാതെ  
 ദേവനെപ്പോലെവാണൊരാ  
 ദയയും കരുണവായ്പും  
 നിത്യനിമലഭാവവും  
 ശമവും ദമവും ചേർന്നു  
 പൂണ്ണശോഭചൊരിയ്ക്കുവാ  
 അഹമെന്നഭാവമേതീണ്ടാ  
 തലിവോടെ നടന്നൊരാ  
 ധനമോ തനുവോ നോക്കാ  
 തേറെ ധന്യതയാണൊരാ  
 അഭിജാതനായൊരാദേശ  
 സ്നേഹി, ബാല്യജീവനൊരാ  
 അനിയ്യേ ഓളകമേയാ  
 അഭിമാനം പകരുണൊരാ  
 ഭാരതാംബയ്ക്കുകൈവന്ന  
 ഭാഗ്യതാരകമായൊരാ  
 ലോകൈകവന്ദ്യനായീ  
 ഗാമിദേവനതേയൊരാ



ശ്രീകല ചിങ്ങോലി

ബലിയൊഴു റ്റൊരു തീ മം തിരശ്ശു ള്ളാൻ  
 ഒരു ത പ്പണ ിനു പൂവു തിരശ്ശു ള്ളാൻ  
 ഉദക ിനായൊരു ദ ഭ തിരശ്ശു ള്ളാൻ  
 പ്രണയമേ, നിന്നെയെൻ ആ റ്റാവു ചൂഴുന്ന  
 സ്മൃതിഭ്രംശരാശിയി നിന്നു കുടിയൊഴി റ്റൻ!!  
 എപ്പൊഴോ പൂണ്ടട ാ നിന്നു നീയൊരു  
 സ്വപ്ന ിനാവള്ളിപോലെ..  
 വാ ിയൊഴ ിലൊല യും നീ വന്നു  
 ജലശംഖി മൂ റ്റൊളിത്തീരുന്നു...  
 ധ്യാന ിലൊല യും രൂപമില്ലാൻ റ്റരു  
 സാന്നിധ്യമെല്ലാം ഞാനിശ്ശു ള്ളാൻ.  
 കാഴ്ചതൻ ദി ഘമാം തുവര ിൻതു ി  
 നീ ള്ളായിയായ് നീ തിള ി നിന്നു.  
 നിഴലായി പിന്നൊക്കെയൊന്നുമേ കേ ള്ളി റ്റ  
 തരികി നിഗൂഢം വിരിശ്ശു ള്ള നിന്നു.  
 ഇരവി നീ പൊലിയാൻ റ്റരു താരമായ് പിന്നെ  
 ഇഴ ള്ളിലെ കുശ്ശു ള്ള കായ്  
 മഴവില്ലുമാശ്ശു റ്റരീ മാന ിൻകണ്ടിലെ  
 മഴനി പ്പളു റ്റയി കു ള്ളുവന്നു.  
 ഒരു വസ ിലൻ മൂ ള്ളാകന്ദ  
 ള്ളിരായ് വിരിശ്ശു ള്ള നിറശ്ശു ള്ള നിന്നു..  
 കയിലൊത്തായ്, കുളി നിരണി ണലായി  
 കടവിലേൻ ള്ളുന്ന തോണിയായി  
 കദനകാല ിയെ തീപ്പാടമാകവേ  
 ഹിമകണമായ് സ്മിദ്യ മധുവേകി നീ!  
 കവിതയെന്നോ, എൻ കരളിനക ിന്നു  
 മൃദുഗാനം മീ ള്ളിതു താരയെന്നോ?  
 എന്തേ വിളിന്തേ ണു നിന്നെ ഞാൻ എപ്പൊഴും  
 ഓ റ്റേ യിരിപ്പുണ്ടു നിന്നെയെന്നാ  
 മറയു പ്രിയപ്പെട്ട സ്വപ്നമേ ഞാനിന്നൊ  
 രാവുമൊടായെന്നപോലെയാല്ലോ  
 ബലിപീഠമൊന്നിൻ റ്റരു ിനി ള്ളെന്നെ  
 കനവുക നഷ്ടമായെവിടെയെന്നോ  
 ബലിയൊഴുന്തേ ണുതിന്നെവിടെ നീയെന്നൊപ്പം  
 മറവിയായ് പോകാതിരി ള്ളുവാനായ്  
 സ്മൃതിമണ്ഡലമാംവിയാണ ി നീ  
 മാരിവി ത്ത മായ് പൂ ള്ള നി റ്റൻ!!





ജയൻ സി നായർ

ഇ ള്സി പിന്നെയുമായതില്ലമ്മയ്ക്ക്  
പൊന്മകനേ നിന്െ 'ഗിഫ്റ്റ്' വാ റാൻ....  
ചിത്രം പഴയതു തന്നെ; രണ്ടു വും  
കുറിയിണ ള്വാനായതില്ല...

ജന്മദിന ിനു സമ്മാനമായൊരു  
കുഴപ്പു സൈ ി ; ഞാനതേ തല്ലോ...  
നാളാറുമാസമായെൻ വഴി ണ്ണുമാ  
യുമ്മറ റായവൻ കാ ിരിപ്പൂ...

\*എത്രയോ നാളായി മൂ ി ചൊല്ലുന്നു  
'കണ്ടു മാ ണം കാഴ്ച പോരാ,  
പ ിയാ കണ്ടു വിദഗ്ദ്ധനെ കാണണം,  
ഒന്നുകൂടെനെയും കൊണ്ടുപോകൂ?....

പിന്നെയുമേറെയുണ്ടീവിധം കാര്യ  
പിന്നേയ്ക്ക് മാ ിവരണം നാളായ്...  
എത്രഞാൻ കു ി ിഴിയി ള്ളൊ യ്ക്ക്  
വ മെ ി ള്വാനായതില്ല...

\*ഭാഗ്യം പരീക്ഷിത്ത് 'ഗ ഫി'ലാണെൻപ്രിയൻ  
പണ്ടു ള്ളൊം പണയ ിലും,  
പര്പ്പിടി ള്വാനായതില്ലിഷ്ടൻ  
പക്ഷേ മട ള്വാനാൻ മാ ഗമില്ല!

എത്രയോ കാലമായൊ യ്ക്ക് ഞാനിത്ര,  
ദുഃഖഭാര ചുമന്നിടുന്നു...

ജപ്തി നോ ിസുകളെത്രയോ വന്നുപോയ്  
ഒന്നുമേ ചെ ള്വാനായതില്ല...

മൊ മായുള്ള കട ളോ കൂടാതെ  
ചില്ലറ വായ്പക വേറെയത്രേ ?  
എല്ലാം തെളിഞ്ഞു മൊ മാവു പൂ ള്ളുന്ന ന  
നാളേ ിനാ ണു ഞാനിരിപ്പൂ...

\*ചേലി പറശ്ശ റാ മഹോന്നതമായൊരു,  
വിദ്യാലയ ിലെയദ്ധ്യാപിക !!  
നേരോ മോടിയിന്െ താണീ പണി  
കാശേറെ കൈമറിഞ്ഞു ന്നാകിലും...

വ ഷ ളായ് വള ന്നെത്ര നിലകളി  
പൊ ി ഉയ ന്നൈ വിദ്യാലയം..  
തി ി നിറശ്ശ ൾ വിദ്യാ ത്തിക , പിന്നവ  
െ ള്വപോകാനുമായ് വാഹന ...

\*നെഞ്ചി ജലി ളും നെരിപ്പോടുമായ് സദാ  
പുഞ്ചിരി ളും ണെ ഉദ്ധ്യാപക ...!!  
ചോര നീരാ ി വള ി ഉയ ി, യ  
ശസ്സെഴുമീ 'മഹാ ദേവാലയം'.

ഈശ്വരചി യാണ രീക്ഷ ിലും  
ശാശ്വത സേവനം (?!) ഏക മൂ ൾ...!!  
പാ ശ്വേ നട ള്ളുന്ന 'കൊള്ള' മരയ് റാന്നു  
മീശ്വരനോ തുണ ത ള്വാനേ...!!

\*ശ ളും ബാ ിലൂടെ ണമെ ിലോ  
മുദേ കൊടു ണം ചെറെ റെരണം !







പണിമുഖ ശ്രീനി

**അ**മാവാസിയുടെ അപൂർണ്ണതയിൽ നിന്ന് മോചനം കിട്ടിയപ്പോൾ അവർ ഒരു ആശ്വാസം കൈവന്നു. കാലമിട മുഖമെടുക്കുന്നതിനായി ഒരു ദിവസമെങ്കിലും മാറി വരുന്നു. പൗർണ്ണമിയുടെ ഒഴുക്ക് മാറിയാണ് ചൊഴുപ്പിന്റെ മഴ തണുപ്പിന്റെ പ്രഭാവം ഉണ്ടാകുന്ന ദിവസം. ഇപ്പോൾ പാകിയ വീടിന്റെ മുമ്പാകെ കാലമെടുക്കുന്ന പാലത്തിന്റെ കരയാൻ തുടങ്ങിയതാണ്. കണ്ടാൽ കഴിവുള്ള ഏകദേശം എത്ര ആഹാരമാണ് തന്നെ കൈകൊണ്ട് അതിന് കൊടുക്കാൻ? ഒരു വർഷം കഴിഞ്ഞുപോയതിന് നേരിയ വേദന മനസ്സിന് നിറയുന്നു. “ആ ഒരു ഉരുള ചോറ് എവിടെയാ വർത്തിക്കുന്നത്.....? നാലുപാടും

ചിതറി നോക്കി വൃത്തിയാക്കി അടുത്തിട വർത്തിക്കുന്ന ചെടിയിൽ കിടന്നു കിടന്നു കാണുന്നില്ല. കാലമെടുക്കുന്നതിനായി ഇതിൽ നിന്നും ലഭിക്കുന്ന വലിയ കൂട്, പ്രാവിന്റെ ഉയരമില്ലാത്ത താവളം, ആകെ മനോഹരമായിരിക്കുന്നു. താൻ പോകുന്നപ്പോൾ ഇതൊന്നും ഇല്ലായിരുന്നു. ചെടി നിറയുന്നതിന് മുമ്പെ അരികിൽ ചെടിയിൽ പടർന്നു കിടന്നു കൂടമുല്ലപ്പൂവ്. കൂടമുല്ലപ്പൂവ് തന്നെ ഏറെ ഇഷ്ടമായിരുന്നു. അതൊന്നും ഇപ്പോൾ കാണുന്നില്ല. പേർ അരിയെടുക്കുന്ന ധാരാളം ചെടികളിൽ നിന്നും വർത്തിക്കുന്നു... ”എങ്കിലും ആ ഒരു ഉരുള ചോറ് എവിടെ...? ചുറ്റും തിരയൂ. കാണാനില്ല. അല്പം നിരാശ മനസ്സിലെ തല ഉള്ളി കാമോല പോലെ നിറയുന്നു. “തന്നെ മറന്നു പോയോ...? താൻ പോകുന്നപ്പോൾ മകൻ കലയാണെന്ന് കഴിഞ്ഞിരുന്നു. മകൻ നല്ല ജോലി





കി 1 ഇളയവൻ പഠിപ്പിച്ചിരിക്കുകയായിരുന്നു. അവരോട് എവിടെ...? അല്പം തുറന്നുകിടന്ന മുൻവശത്തെ വാതിലിലൂടെ പതുക്കെ അകത്തുകടന്നു. തലമോടിയോടൊത്ത് മലയിൽ കയറിയപ്പോൾ സൂക്ഷ്മമായി നോക്കി. അല്പം ആശ്വാസം തോന്നി. ഓമിപ്പുന്നുണ്ടല്ലോ? മകനെ കല്യാണചിത്രം? അവനെ കല്യാണം കഴിഞ്ഞുപോയി? വീടിന്റെ ഇടനാഴിയിലൂടെ മുന്നോട്ടു നടന്നപ്പോൾ ഇളയ മകനെ തോളി തുടങ്ങി. ഒരു പെട്ടെന്നു... അവനും കല്യാണം കഴിഞ്ഞു...? ആകെ ഒരു പരവേശം അരികിൽ കയറുന്നതുപോലെ. മകനെ മുറിയുടെ വാതിൽ അടർത്തി. എല്ലാം പതുക്കെ അകലേക്ക് കടന്നു. ശീതീകരണയന്ത്രത്തിൽ തണുപ്പും ശബ്ദവും കാതിൽ അടിച്ചു കയറുന്നു. കയ്യറിമുനികുനിശ്ശിരിയുന്ന അവനെ മുഖം ശരിയ്ക്കുകയാണെന്ന് വെളിച്ചം

അല്പം തടിത്തീർത്തു. തൊട്ടി അടുത്തു പെട്ടെന്നു കിട്ടി. മോശമെന്ന് ഫോണി ആരോടോ സംസാരിച്ചു. മകനെ ചുരുങ്ങിയ തലമുടിയിലൂടെ ഒന്നുകൊണ്ടിറങ്ങി തോന്നി. തന്നെ കൈകൊണ്ടിറങ്ങി. പെട്ടെന്നു പിൻവലിയിച്ചു. ജീവനുള്ളതിനെ പുറംകൈകൊണ്ടൊതുങ്ങി. രാത്രിയോടെ പുറംകൈകൾ. മരണാനന്തരം അതുപോലെ. കൈയിലേക്ക് ഒന്നുകൂടി നോക്കി. ചേർത്തു. വീടിന്റെ ഓരോ ഭാഗവും അവർ അപരിചിതമായി തോന്നി. ഇളയ മകനെ മുറിയുടെ പാതിചാരിയ വാതിലൂടെ അകലേക്ക് പാളി നോക്കി. ഹേയ് '...' വായി നിന്ന് ശബ്ദം പുറപ്പെടുവിക്കുന്നതോന്നി. കൈകൊണ്ടിറങ്ങി മറിയുന്ന രംഗം. പുതിയ തലമുറകളോടെ ഇന്നെയോ...? തലമുറ വിവാഹജീവിതം ഒരു നിമിഷം മനസ്സിൽ ഓടിക്കുന്നു. എത്ര സുന്ദരമായിരുന്നു. ഗൗരവമുള്ള അദ്ദേഹം

മുഖത്തെ ചെറിയ ചിരി മനസ്സിൽ നിന്ന് മാഞ്ഞുപോയി. പെട്ടെന്നാണ് ആ ചിരി മനസ്സിൽ കടന്നുവന്നത്. അദ്ദേഹത്തെ വിട്ടെ...? പുറംകൈകൾ...? അവർ വീടിന്റെ എല്ലായിടത്തും പതറി നടന്നു അടുത്തു കയറി പഴയ വേലം തിരിച്ചറിഞ്ഞു. പാത്രം തിരിച്ചറിഞ്ഞു. മറിഞ്ഞു വാരിയിടുന്ന ശബ്ദം.

മുട്ടേയ്ക്കി ഇറക്കി വെച്ചിട്ടുള്ള കളിപ്പോലീറ്റകൾ "പക്ഷേ ഒരു പിടി ചോർ?" "ആ പൂർണ്ണ സമയമില്ല. ആകെ നിരാശ തോന്നി. അദ്ദേഹത്തെ വിട്ടെ...? ചോദ്യം തികച്ചു വരുന്നതുപോലെ വീടിന് ചുറ്റും ഒന്നുകൊണ്ടിറങ്ങി നോക്കി. തേക്കുകയല്ല സൂക്ഷ്മമായി പഴയ കൊമ്പുകൾക്കിടയിൽ വാതിൽ തുറന്നിരിക്കുന്നു. പതുക്കെ അകലേക്ക് കയറി. തേക്കുകയല്ല. പഴയ സാധനങ്ങൾ ഒരു മുലയിൽ കയ്യിൽ വെച്ചിരിക്കുന്നു. ആകെ ഒരു നാശമുണ്ടാകുന്നതുപോലെ. ചുവരുകളോട് ചേർന്നിരിക്കുന്ന കിടപ്പുമുറി ആരോ കിടക്കുന്നു. പതുക്കെ അടുത്തു ചെന്നു. നരത്തു നീണ്ട താടിയും തലമുടിയും. ആകെ വികൃതരൂപം, മുഷിഞ്ഞു കിടന്ന കഴുപ്പുവരെ മുടിയ തുണിയുടെ ഭാഗം കൂടി ഒന്നുകൂടി സൂക്ഷ്മമായി നോക്കി.

"അദ്ദേഹം...? തൊട്ടി അടുത്തു മേശപ്പുറം തുറന്നു വെക്കുന്ന പാത്രം കിട്ടി. ചോർണ്ണം ഏതോ കറിയും ഇതാൽ നിറയ്ക്കിയിരിക്കുന്നു. അതിൽ ഒരു ഉരുള ചോർണ്ണം പാത്രം മാറി വെക്കുന്നതു. അത് തന്നെ മാത്രമുള്ളതാണ്..." "മറന്നിട്ടില്ല... മറന്നിട്ടില്ല..."

ആ പൂർണ്ണ വേണ്ടതായി പുറംകൈകളെല്ലാമനുഷ്യനോ...? അവളുടെ ആ പാവം ഒന്നുകൂടി കിട്ടിപ്പടന്ന മുഖത്തേക്ക് രാത്രി ഇരട്ടുകയറി ഒരു നിമിഷം അവളുടെ തന്നെ കൈകൾ അയാളുടെ കഴുത്തിലേക്ക് നീണ്ടു. എന്തിന് വിളിയിൽ.

"വാ... നിങ്ങളെ എന്തിന് വേണം എന്തിന് മാത്രം..."

മുട്ടേയ്ക്കി പടികളിൽ ഇറക്കിപ്പോകാൻ താത്പര്യം വെച്ചു. അവർ അയാളുടെ കൈകളെ മുറുപ്പിപ്പിടിച്ച് പറയുക.

"പതുക്കെ ... സൂക്ഷ്മമായി..." ■

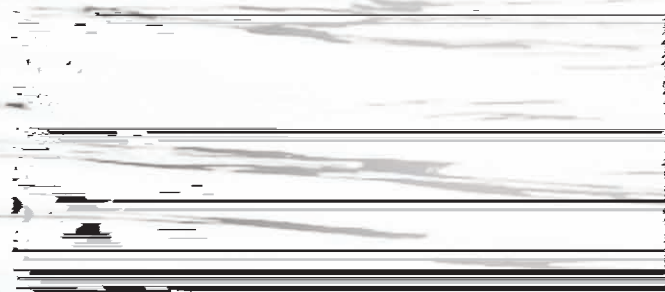

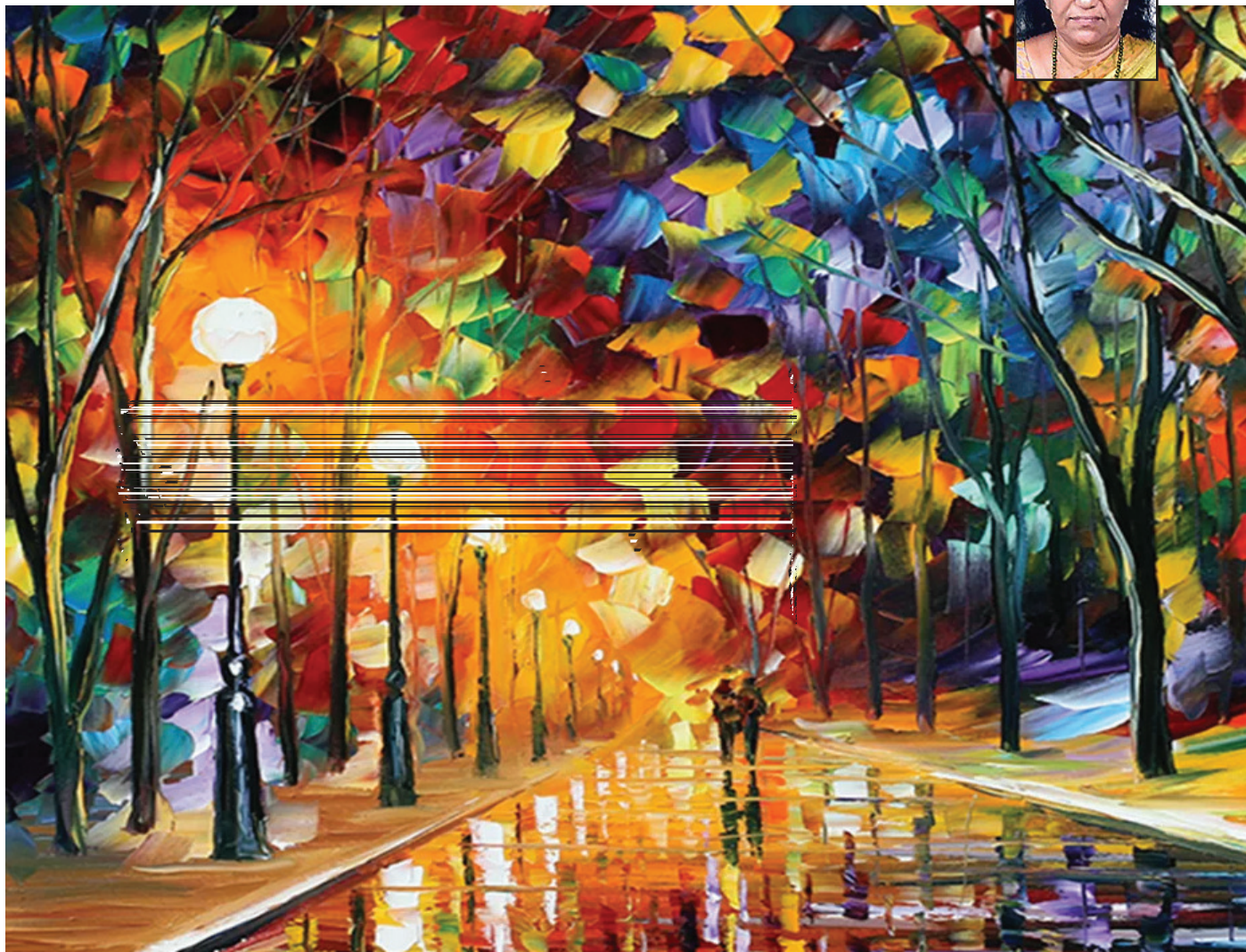

രാജേശ്വരി തോന്നയ്ക്കൽ

നഗര റിലേയ്ക്ക് പോകാൻ ഇപ്പോ പുതിയ ഒരു ബസ്സുണ്ടെന്ന് പലരും പറയുകയുണ്ട്. ചവിട്ടുപടിയുടെ തീരെ ഉയരമില്ലാതെ. തീവണ്ടിപ്പടി പോലുള്ളത്. കയറി ഇരുന്നാകൂടാമെന്നും കയറാതെ കയറുന്ന കൂടുതലാകുമെന്നും അറിയില്ല. പെസ കൂടുതലാകുമെന്നും വയസ്സായോ സുഖം ഈ വണ്ടിയാണെന്നാണ് കേൾക്കുന്നത്. ആയെന്തിനാണ് രാധമ്മയ്ക്ക് വീടിനടിയിൽ പക്ഷേ, അന്നെ ഒരു ബസ്സ് വന്നില്ല. ആദ്യം വന്നതിനെക്കുറിച്ച്. കാമുകിയുടെ തേയ്മാനം ഉണ്ടായിരുന്നതിനാൽ പണിപ്പെടാൻ വണ്ടിയ്ക്ക്

കേൾക്കാലോടുകൂടി. അതിന് മുൻപുതന്നെ കണ്ടെടുത്തു. വണ്ടിയോടൊന്നിച്ച് ചെറുപ്പം പ്രായം ചെന്നവരുടെ ദുരിതം ഉണ്ടായിരുന്നില്ല. കാലുകൾ ചെറുപ്പം പോലെ അനുസരണയോന്നുമില്ല. വിചാരിച്ചപ്പോൾ പാദങ്ങൾ വയ്ക്കാനോ, എടുക്കാനോ ചാരം തെളിയാനോ ഒന്നും കഴിയില്ല. ഒന്നും ആരുടെയും കയ്യിൽ എഴുപത് കഴിയില്ലേ? വല്ല വിധവും പുറകിലേക്ക് തിരിച്ചു ചെന്നിരുന്നു. കൊല്ലം മുൻപു നഗരം താമസിച്ചിരുന്ന രമേശ്വരി വീടിന് പോരായ്മ കൊണ്ടുപോന്ന അതേ സ്റ്റാൻഡിംഗ് സഞ്ചി തന്നെയാണ് കൈയിൽ

ലുള്ളത്. വഴിയിലേക്ക് കുറേക്കൂടി പതുക്കെ പേഴ്സോണൽ അത്യാവശ്യം ഒരു ജോഡി വസ്ത്രവും സഞ്ചി കയ്യിൽ വെച്ചു. കണ്ടെടുത്ത അടുത്തു വന്ന് പോകേണ്ടുന്ന പേരിൽ പേർ ചോദിച്ചപ്പോൾ, പേഴ്സിനിന്നും ഒന്നിനെ പണം എടുക്കാനോ രാധമ്മയുടെ മനസ്സ് നിറയെ ഉണികൃഷ്ടണവും ഹരികൃഷ്ടണവും ഒപ്പം ആയിരുന്നു. അവരെ വിട്ടുപിരിയ്ക്കാനാവാതെ നിന്നു പോന്നിട്ടുണ്ട് എന്ന് പറയാൻ കഴിയാമായി. വെച്ചു മഴയ്ക്കലുള്ള ഒരു മദ്ധ്യം കഴിഞ്ഞു മലയാളം പേരിൽ പേരിൽ കയ്യിലുണ്ടായിരുന്ന ഒരു കൂണ്ടിടവഴിയുടെ കറുപ്പും മറ്റും നിറമുള്ള



രാധമ്മയ്ക്ക് കൂടുതൽ ആലോചി  
 റാനില്ലായിരുന്നു. അക്കാലം  
 വിധവയായ ഏക മകനാലും  
 രണ്ടും വയസ്സു പ്രായമുള്ള കുട്ടികളെ  
 വളർത്തണമെന്നു കിടന്ന്  
 വാഗ്ദാനം ചെയ്ത സദാ മുനിയെ  
 ഞ്. തനിക്ക് റാണി ഒരു കുലിപ്പ  
 ണിയെ കിടന്നു മിട്ടു. പലരും കൃഷി  
 ഭൂമിക നിരപ്പാക്കി രണ്ടു കൃഷി തുട  
 റിയത് നിമിത്തം കൃഷിവേല  
 കർമ്മങ്ങൾ വരുത്തില്ല.

എന്നാലും മരുഭൂമിയിൽ നീരു  
 റവകണ്ടിയപ്പോലെ ഒരാശ്വാസം.  
 ഗോപാലകൃഷ്ണൻ രൂപം ഭഗ  
 വാൻ കൃഷ്ണൻ മുനി നിന്ന  
 പോലെ.

അടുത്ത ദിവസം വാടക  
 കാർ വീണ്ടുമെടുത്തു. അന്നു രാധമ്മ  
 നഗരത്തിലേക്ക് കൂടിയേറി  
 എന്നുതന്നെ പറയാം. വളർന്നു വരുന്ന  
 ഹരിപ്പും ഉണിപ്പും ശശികുമാരൻ  
 മരുഭൂമിയെ ജീവനാണ്. അവ  
 രുടെ സ്നേഹപ്രകടനം രാധമ്മ  
 യുടെ ജീവിതത്തിലെ കൊൽക്കൊൽക്ക  
 സഭാപ്രദമായിരുന്നു.

സ്കൂളിലെ വിശേഷ ദിവസ  
 ങ്കളിലെ പെട്ടെന്ന് രാധമ്മ കൂടി  
 ചെല്ലണമെന്ന് ഉണിപ്പും ഹരിപ്പും  
 നിബന്ധനയാണ്. കുട്ടികളായിരുന്ന

വേഷം കൂടുതൽ  
 മഴയുള്ള ഒരു  
 മദ്ധ്യം  
 കിഴക്കൻ മലയോര  
 ത്തിലെ പറമ്പോ  
 കൂടി നിടയിലൂടെ  
 യുള്ള ഒരു കുണ്ടനിട  
 വഴിയിലൂടെ കറുപ്പും  
 മേയ്യും നിറമുള്ള  
 ഒരു വാടക കാർ  
 ആടിയും കൂടു  
 ത്തിയും രാധമ്മയുടെ  
 വീടുമു  
 വന്ന് നിന്നു.



നാളി അവർ മറ്റു നോട്  
 പിന്നെ റാണി പറയുന്ന റീരം  
 പല്ലവിയുണ്ട്. “ഇന്ന് അമ്മ അ  
 കിലി കിടന്നുണ്ടെ, അന്നും രാധ  
 മ്മയും ഞങ്ങളും മാത്രം മതി”. ആ  
 തമാശ കേൾക്കുന്ന റാണി വിഷമമായി  
 രുന്നെ ലും ശശികുമാരനെ റാളും  
 മറ്റു നോട് റാണി റാളും തനിയ്ക്ക്  
 പ്രായമുണ്ടായിരുന്നതിനാൽ സമചി  
 ത്തയോടെ ഒന്നിടേ നിന്നു.

വിദ്യാലയം നിന്നും വിനോദ  
 യാത്ര പോകുന്നതിനുമുമ്പ് രണ്ട്  
 മങ്ങളും ഓടി വരും. “രാധമ്മേ,  
 ഞാൻ മടിയവരോട് രാധേ  
 മ്മയ്ക്ക് എന്തൊക്കെ വരേണ്ടത്?”  
 “ഒന്നും വേണ്ട മമ്മേ, ഞാൻ വയ  
 സ്സാവു റാണി റാളും വലിയ ഡോക്ട  
 റായി എനിക്ക് മരുന്ന് തരാൻ  
 വന്നാ മാത്രം മതി..”, ഹരിയോടും  
 ഉണിയോടും എന്നും ഇതു മാത്രമേ  
 ആവശ്യപ്പെട്ടുള്ളൂ. ആശ്രമത്തിൽ  
 പോലെ തന്നെ രണ്ട് പേരും ഡോക്ട  
 റാവുകയും ചെയ്തു.

ഹരിയുടെയും ഉണിയുടെയും  
 വിശേഷം നാളെ ചെല്ലു റാണി  
 സ്വപ്നം പേരുകൾ കളയ പ്രശോഭ  
 നോടും പ്രശോഭനോടും വിസ്തരി  
 ും. എന്നാൽ അവർ അതൊന്നും  
 അത്രയ്ക്ക് ഉറപ്പില്ലാതെ റാണിയെ  
 ന്നില്ല. അവരോടേറ്റ അമ്മമ്മ  
 ഹരിയെയും ഉണിയെയും സ്നേഹി  
 ുന്നുവെന്ന തോന്നലായിരുന്നിതി  
 ന്നം.

“ഉം, ഉം, കാണെ .., വയസ്സാ



ഒരു വാടക കാർ ആടിയും കൂടു  
 ത്തിയും രാധമ്മയുടെ വീടു  
 വന്ന് നിന്നു. കാറിൽ നിന്നും അകന്ന  
 ബസ്സിലുള്ള ഗോപാലകൃഷ്ണൻ  
 പുറം നിന്നു. ഒപ്പം അപരിചിതനായ  
 ഒരു യുവാവും ഉണ്ടായിരുന്നു. വന്ന  
 പാടെ ഗോപാലകൃഷ്ണൻ പറശ്ശി  
 “ചേരീ, ഇതെന്തെ ഓഫീസി  
 ജോലി ചെയ്യുന്ന ആളാണ്. ശശികുമാ  
 രൻ, ഇദ്ദേഹിന് രണ്ട് ആ കുട്ടിക  
 ലുണ്ട്. നാല് വയസ്സും, ആറ് മാസവും  
 പ്രായമുള്ളവർ. ഭാര്യയ്ക്ക് ജോലി  
 പോയി തുടങ്ങണമെന്ന് കുട്ടികളെ  
 നോക്കി ഒരാളു വേണം. ചേരീ  
 സൗകര്യമുണ്ടെന്ന് ...”  
 ഗോപാലകൃഷ്ണൻ പുറം  
 തിരിയ്ക്കി.



കുടുംബം ഹരിയും ഉണ്ണിയും അമ്മമ്മയെ തേടി വരുന്നതൊന്നു കാണുക...” അമ്മമ്മയെ വിഷമിപ്പിടാനെന്നോണം അവ കൂടെ വെട്ടെടുത്ത് ആവശ്യപ്പെടുന്നു.

ഹരിയും ഉണ്ണിയും പാകമല്ലാത്തുണി കളി കളി ചെയ്തു കളി വേണ്ടാ ബാഗും കൂടെയും എല്ലാം പാഴ്സലായി കിഴക്കൻ മലയോരത്ത് പോകുന്നു. പകരം നാലിലെ നെല്ലിടയും പുളിയിലും തെളിയിടയും എന്നുവേണ്ട കിടപ്പുമുറിയെല്ലാം പാഴ്സലായി കിഴക്കൻ മലയോരത്ത് പോകുന്നു.

നീണ്ട ഇരുപത് വർഷം ഇതൊന്നെ പതിവായി കിട്ടുന്ന ശുദ്ധി തൃപ്തിയും സുരക്ഷിതത്വവും ഉണ്ടായിരുന്നതുകൊണ്ട് അവിടെ ഒന്നിടയിൽ നിന്നു തന്നിലെ ആവാമതയും സത്യസന്ധതയും മനസ്സിലാക്കിയ ആ കുടുംബവും തന്നെ അംഗീകരിക്കുകയായിരുന്നു.

പക്ഷേ, വയസ്സാകുമാറ്റം താൻ അവയെ റെറ്റു ഭാരമാകുന്നുവെന്ന് തോന്നിയതുകൊണ്ടാകാം ചില തൊഴിലിന്മാർ കഴിഞ്ഞു. സേവനം മതിയാകുമലയോരത്ത് മടിച്ചുവരുകയും ചെയ്തു.

എന്നാലും വാലുകൾ താൻ അനാഥ തന്നെയാണ് എന്നൊരു സത്യം മൂന്നിടയിലുമുണ്ട്. ഹരി

യെയും ഉണ്ണിയെയും കാണണമെന്നൊരാഗ്രഹം ഒന്നുമില്ലെങ്കിലും പ്രശോഭനയും പ്രശാന്തനുമായി പിടിച്ചുനിന്നു.

ഒരാഴ്ചയെങ്കിലും കൂടെ കഴിയാൻ ഉണ്ണിയും ഹരിയും രാധയെ നിയമിച്ചു. ആ ഉദ്ദേശ്യം വെട്ടെടുത്തുവെന്ന് ഒരു ജോഡി വസ്ത്രം ഒപ്പം കരുതിയത്.

ബസ്സ് ഇരട്ടും തുമിരട്ടും വളവും തിരിവും പിന്നിടുകയും രാധയെ ഒന്നും അറിയാതെ നീണ്ട ഒരു അദ്ധ്യക്ഷനും ഉണ്ടാകുന്നപ്പോൾ വണ്ടി നഗരത്തിനുള്ളിൽ കടന്നിരുന്നു. അടുത്തുനിന്നു വന്ന ആരുടെ സഹായം വെട്ടെടുത്തുണ്ടാലം തിരിയിൽ നിന്നു നഗരത്തിലെ പഴയമുഖം അഭിമാനമായിരുന്നു.

ഇരുപത് വർഷം വെട്ടെടുത്തുവെന്ന് നീണ്ടുനിന്നു. ആരുമില്ലാത്തപ്പോൾ പോലെ. ഉൽക്കടം വീടും ഒരദ്ധ്യക്ഷനും തളിർന്നു കിടന്നു. വാതിൽ നിന്ന് ബെല്ലടിച്ചു കരകൾ തുറന്ന് പുറത്തേക്ക് വന്നത് രമ്യയ്ക്ക് തന്നെയായിരുന്നു.

അകലെയെന്ന് പല വിശേഷങ്ങളും പലിടം. ഭക്ഷണം കഴിഞ്ഞു സമയം സായാഹ്നം വെട്ടെടുത്തു. ഉണ്ണിയും ഹരിയും ജോലി കഴിഞ്ഞു എത്തിയില്ല. അവരെ ഒരു നോട്ടീസ് കാണാൻ വേണ്ടി മാത്രമാണ് വീണ്ടും വരുന്നത്. വൈകുന്നേരമായപ്പോൾ രമ്യയ്ക്ക് പറ്റി.

‘രാധമ്മേ... അവരെ കാണാൻ നിന്നു ഇന്ന് മടിക്കാൻ പറ്റില്ലേ കേൾക്കാൻ അവ പലപ്പോഴും വരാൻ വൈകും’. അന്നുതന്നെ മടിച്ചപ്പോൾ ‘രാധമ്മേ’ ഒന്നും നോടാനില്ല. എന്നാൽ വീലുള്ളവ അതൊന്നും പറയുന്നില്ല.

എന്നാണ് വേണ്ടതെന്നറിയാതെ മുകയായി നിന്നു. ഒടുവിൽ മടിച്ചാൽ തന്നെ തീരുമാനിച്ചു. കൊണ്ടുവന്ന പ്ലാസ്റ്റിക് സഞ്ചിയുമെടുത്ത് മനസ്സിലാക്കുന്നപ്പോൾ പടിയിറങ്ങുകയും രമ്യയ്ക്ക് ഒരു കറൻസിനോട് രാധയുടെ കൈയിലേക്ക് പ്പിച്ചു. അതിനെ മൂലയും തിരിയിൽ രാധയ്ക്ക് അത് വാങ്ങാൻ തോന്നിയില്ല.

‘വേണ്ട കുശ്ശേ ... പണിന് ബുദ്ധിമുട്ടില്ല. വാലുകൾ പെൻഷനാണ്. ഗർഭഭരണം പറ്റിയെടുത്തിട്ടുണ്ട്. സമയം നേരം കിട്ടാവാലും പെൻഷൻ ഒരുമിച്ച് കിട്ടുകയും പുതിയ പുതിയ ആവശ്യവുമായി മൂന്നിലെ റെറ്റുള്ള മകൾ ഒരു വശം. ആരോഗ്യമുള്ള കാലം അദ്ധ്വാനിച്ച് പണം അനുഭവിച്ച് പ്രശാന്തനും പ്രശോഭനും പരിഹാസം മറുവശം.’

പിറ്റേന്ന് കൊല്ലം ജോലി ചെയ്ത് നേടിയ പണി നിന്നും ഭാവിയിലേക്ക് ഒന്നും കരുതി വെട്ടെടുത്തു തിന്നാൻ തോന്നി. ആദ്യമായി. ■

## 2016 17 വ ഷെ പരിശീലന പരിപാടികൾ

പരിപാടിയുടെ പേര്	തീയതി	വേദി	പെട്ടു വ	എ ാ
1. Communication Skill Development Programme	2016 മേയ് 24, 25	ഗവ. റെ ഹൗസ്, തൈ ട്, തിരുവന പുരം	തൊഴിലും നൈപുണ്യവും വകുപ്പിലെ ക്ലി ജീവന ാ	36
2. നേതൃത്വ വികസന ശി പശാല	2016 ജൂ 20	ഹോ ഹി സ് പാ ികു ഴ, പ നംതി	പ നംതി ജില്ലയിലെ ട്രേഡ് യൂണിയൻ പ്രതിനിധിക ിക	79
3. ഇതര സം ാന തൊഴിലാളിക ിക ബോധവ രണ പരിപാടിയും മെഡി ക്യാ ും	2016 ജൂ 22	ബിലീവേഴ്സ് ച ർ യൂ ിസ തിരുവല്ല	ഇതര സം ാന തൊഴിലാളിക	64
4. കരിയ ഗൈഡൻസ് പ്രോഗ്രാം	2016 ജൂ 23	ഗവ. ഹൈസ്കൂ പുവാ , തിരുവന പുരം	10, +2 തല ിലെ വിദ്യാ ത്തിക ിക	39
5. കരിയ ഗൈഡൻസ് പ്രോഗ്രാം	2016 ജൂ 23	ഗവ. ഹൈസ്കൂ പുവാ , തിരുവന പുരം	10, +2 തല ിലെ വിദ്യാ ത്തിക ിക	38
6. Communication Skill and Interpersonal Relationship	2016 ജൂ 28, 29	കെ.ജെ. ആനിമേഷൻ സെ , കോവളം	അസി ിലേബ റാ ഹീസ മാ	31
7. നേതൃത്വ പരിശീലന പരിപാടി	2016 ജൂലൈ 19, 20	സോഷ്യോ റിലീജിയസ് സെ , മലപ്പുറ കോഴി ട്	ട്രേഡ് യൂണിയൻ പ്രതിനിധിക	30
8. തൊഴി ജന്യ രോഗ ും പരിഹാര മാ ും	2016 ജൂലൈ 21	പഞ്ചായ ി അസ്സോസിയേഷൻ ഹാ , കണ്ണൂ	ട്രേഡ് യൂണിയൻ പ്രതിനിധിക	102
9. തൊഴി നിയമ ട നോ ി	2016 ജൂലൈ 26	ബിഷപ്പ് ജെറോം നഗ , കൊല്ലം	ട്രേഡ് യൂണിയൻ പ്രതിനിധിക	53
10. മയ ുമരുന്ന്പയോഗവും മദ്യപാനവും	2016 ജൂലൈ 29	ഗവ. റെ ഹൗസ്, തൈ ട്, തിരുവന പുരം	ട്രേഡ് യൂണിയൻ പ്രതിനിധിക	20
11. ഓഫീസ് കമ്മ്യൂണി ഷൻ ആ ി ഇ പേഴ്സണൽ ിസ്	2016 ആഗ 4,5,6	കെ.ജെ. ജെ.എം. ആനിമേഷൻ സെ കോവളം	എംപ്ലോയ്മെ ി വകുപ്പിലെ ജീവന ാ	34
12. സ് ി ഡെവലപ്മെ ി പ്രോഗ്രാം	2016 ആഗ 10	ബ്രദേഴ്സ് ടൂറി ഹോം, ആലപ്പുഴ	ട്രേഡ് യൂണിയൻ പ്രതിനിധിക	58
13. തൊഴി ജന്യ രോഗ ും തൊഴി നിയമ ും	2016 ആഗ 23	ബിഷപ്പ് ജെറോം നഗ , കൊല്ലം	കൊല്ലം ജില്ലയിലെ കശുവണ്ടി തൊഴിലാളിക	38
14. നി മാണ വ്യവസായ ിലെ സുരക്ഷ	2016 ഒക്ടോ. 4	ഹോ പ്രശാ ി റസിഡൻസി, മലപ്പുറം	ട്രേഡ് യൂണിയൻ പ്രതിനിധിക	77
15. നേതൃത്വ വികസന പരിശീലന പരിപാടി	2016 ഒക്ടോ. 5	ഹോ എലൈ ി ഇ നാഷണ , തൃശൂ	തൊഴിലാളി യൂണിയൻ പ്രതിനിധിക	118
16. നേതൃത്വ വികസന പരിശീലന പരിപാടി	2016 ഒക്ടോ 26, 27	റിന്യൂവ സെ എറണാകുളം	തൊഴിലാളി യൂണിയൻ പ്രതിനിധിക	65
17. മോ ിവേഷൻ ആ ികരിയ കൗ സിലിംഗ് പ്രോഗ്രാം	2016 നവം. 1, 2, 3	ഗവ. ഹൈസ്കൂ , കല ു , പ നംതി	പ ാം ക്ലാസ്സ് വിദ്യാ ത്തിക	190
18. നേതൃത്വ വികസന പരിശീലന പരിപാടി	2016 നവംബ 3	ഹോ ഗസാല, പാല ട്	തൊഴിലാളി യൂണിയൻ പ്രതിനിധിക	82
19. നേതൃത്വ വികസന പരിശീലന പരിപാടി	2016 നവംബ 4	ഹോ ഓ ിഡ് റസിഡൻസി, കോ യം	തൊഴിലാളി യൂണിയൻ പ്രതിനിധിക	78
20. നേതൃത്വ വികസന പരിശീലന പരിപാടി	2016 നവം. 15, 16	ഹോളി ഡേ ഹോം, കുമിളി	തൊഴിലാളി യൂണിയൻ പ്രതിനിധിക	46
21. ഗാ ഹിക തൊഴിലാളികേഴ്ചമ പദ്ധതിയും തൊഴി നിയമ ും	2016 നവംബ 24	ഗവ. റെ ഹൗസ്, തൈ ട്, തിരുവന പുരം	ഗാ ഹിക മേഖലയിലെ തൊഴിലാളി യൂണിയൻ പ്രതിനിധിക	65
22. നേതൃത്വ വികസന പരിശീലന പരിപാടി	2016 നവംബ 26	ഗവ. റെ ഹൗസ്, തിരുവന പുരം	തൊഴിലാളി യൂണിയൻ പ്രതിനിധിക	54

23 നേതൃത്വ വികസന പരിശീലന പരിപാടി	2016 നവംബർ 29	ജില്ലാ പഞ്ചായത്ത് ഓഡിറ്റോറിയം കോഴിക്കോട്	തൊഴിലാളി യൂണിയൻ വനിത പ്രതിനിധിക	45
24 മോഡേഴ്ണൻ ആക്രമിത കൗസലിംഗ്	2016 നവംബർ 29	ഗവ. ഹയ് സെറി സ്കൂൾ, പുതിയാപ്പ, പുതിയ റോഡ്, കോഴിക്കോട്	പൊതുമേഖലാ വിദ്യാർത്ഥിക	65
25 നേതൃത്വ വികസന പരിശീലന പരിപാടി	2016 നവംബർ 30	ഹോൾ ഗ്രീൻ ഗേൾസ്, വയനാട്	തൊഴിലാളി യൂണിയൻ പ്രതിനിധിക	71
26 മോഡേഴ്ണൻ ആക്രമിത കൗസലിംഗ്	2016 നവംബർ 30	ഗവ. ഹയ് സെറി സ്കൂൾ, കോരം, കല്ലൂർ, വയനാട്	പൊതുമേഖലാ വിദ്യാർത്ഥിക	63
27. നേതൃത്വ വികസന പരിശീലന പരിപാടി	2016 ഡിസം. 7, 8	ഹോൾ ഗ്രാൻഡ് സഹായ, കണ്ടർ	തൊഴിലാളി യൂണിയൻ പ്രതിനിധിക	73
28. Statutory Compliance for the HR heads of IT companies	2016 ഡിസം. 20	കോർപ്പറേഷൻ ടെക്നോ കോംപ്ലക്സ്, ഇൻഫോപാർക്ക്, കൊൽ	എൽ.എ. എക്സിക്യൂട്ടീവ്സ്	40
29. സുരക്ഷിത ഡ്രൈവിംഗ്	2016 ഡിസം. 27	ഗവ. റെഗുലേഷൻ ട്രെയിനിംഗ്, തിരുവനന്തപുരം	തൊഴിലാളി യൂണിയൻ പ്രതിനിധിക	32
30. സെക്യൂരിറ്റി ജീവനക്കാരും തൊഴിലാളികളും	2016 ഡിസം. 28	ഗവ. റെഗുലേഷൻ ട്രെയിനിംഗ്, തിരുവനന്തപുരം	തൊഴിലാളി യൂണിയൻ പ്രതിനിധികളായ സെക്യൂരിറ്റി ജീവനക്കാർ	46
31. മനുഷ്യാവലംബ പരിശീലന പരിപാടി	2017 ജനു. 3-7	സെന്റർ ഫോർ വാ എഡ്യൂക്കേഷൻ ട്രെയിനിംഗ് ഹാൾ, വെള്ളയലം	അസംഘടിത മേഖലയിലെ തൊഴിലാളികളും അവരുടെ ആശ്രിതരും	35
32. Good Governance for Effective Implementation of Development Programme	2017 ജനു. 9-12	സെന്റർ ഫോർ വാ എഡ്യൂക്കേഷൻ ട്രെയിനിംഗ് ഹാൾ, വെള്ളയലം	കേരള സർക്കാരിലെ വിവിധ വകുപ്പുകളിലെ ഉദ്യോഗസ്ഥർ	48
33. നേതൃത്വ വികസന പരിശീലന പരിപാടി	2017 ഫെബ്രു. 21, 22	ഹോൾ മഹേന്ദ്രപുരി, കാവു, മലപ്പുറം	തൊഴിലാളി യൂണിയൻ പ്രതിനിധിക	75
34. സർവീസ് റൂൾസ് ആൻഡ് പേഴ്സണൽ സ്കീം റെവൈൻഡ് പരിശീലന പരിപാടി	2017 ഫെബ്രു. 27, 28	കെ.ജെ.ജെ.എം ആനിമേഷൻ സെന്റർ, കോവളം	വിവിധ ക്ഷേമനിധി ബോർഡുകളിലെ ജീവനക്കാർ	29
35. റിസർച്ച് സർവീസ് ശിപാല	2017 ഫെബ്രു. 28	പി.ഡബ്ല്യു.ഡി റെഗുലേഷൻ, തിരുവനന്തപുരം	കോർപ്പറേഷൻ, ട്രേഡ് യൂണിയൻ പ്രതിനിധിക, അന്വേഷക വിദഗ്ദ്ധർ, തൊഴിലും നൈപുണ്യവും വകുപ്പിന് കീഴിലുള്ള വിവിധ ഓഫീസുകളിലെ ഉദ്യോഗസ്ഥർ	25
36. സുരക്ഷിത ഡ്രൈവിംഗ്	2017 മാർച്ച് 7	ബ്രദേഴ്സ് ടൂറിസം ഹോൾ, ആലപ്പുഴ	തൊഴിലാളി യൂണിയൻ പ്രതിനിധിക	49
37. മനുഷ്യാവലംബ പരിശീലന പരിപാടി	2017 മാർച്ച് 14-18	ക്രൈസ്റ്റൽ, സോഷ്യോ റിലീജിയസ് സെന്റർ, മലപ്പുറം, കോഴിക്കോട്	അസംഘടിത മേഖലയിലെ തൊഴിലാളികളും അവരുടെ ആശ്രിതരായ ഉദ്യോഗസ്ഥരിലും	21
38. മനുഷ്യാവലംബ പരിശീലന പരിപാടി	2017 മാർച്ച് 21-25	കട്ടിനാ പാറേറ്റി മെമ്മോറിയൽ റിന്യൂവൽ സെന്റർ, കല്ലൂർ, എറണാകുളം	അസംഘടിത മേഖലയിലെ തൊഴിലാളികളും അവരുടെ ആശ്രിതരായ ഉദ്യോഗസ്ഥരിലും	23
39. സുരക്ഷിത ഡ്രൈവിംഗ്	2017 മാർച്ച് 23	ഹോൾ ഓഡിറ്റോറിയം, കോരം	തൊഴിലാളി യൂണിയൻ പ്രതിനിധിക	36
40. സുരക്ഷിത ഡ്രൈവിംഗ്	2017 മാർച്ച് 27	ഹോൾ എലൈറ്റ് ഇൻഫോമേഷൻ, തൃശൂർ	തൊഴിലാളി യൂണിയൻ പ്രതിനിധിക	78
				2251

## 2017 18 വ ഷര പരിശീലന പരിപാടിക

പരിപാടിയുടെ പേര്	തീയതി	വേദി	പെട്ടു വ	എ റ
1. ഇൻഫ മേഷൻ ടെക്നോളജി പരിശീലന പരിപാടി	2017 മേയ് 4,5	സെ ഹോ വാ എഡ്യൂേഷൻ, വെള്ളയ ലം	തൊഴിലാളി സംഘടന പ്രതിനിധിക	20
2. മ ര പരീക്ഷ പരിശീലന പരിപാടി	2017 മേയ് 16 20	YWCA ഹാ , ചിന്ന ട, കൊല്ലം	അസംഘടിത മേഖലയിലെ തൊഴിലാളികളും അവരുടെ ആശ്രിതരായ ഉദ്യോഗാ ത്ഥികളും	55
3. സുരക്ഷിത ഡ്രൈവിംഗ് പരിശീലന പരിപാടി	2017 മേയ് 19	ഹോ ഹി സ്പാ ്, പ നംതി	തൊഴിലാളി സംഘടന പ്രതിനിധികളായ ഡ്രൈവ മാ	52
4. സുരക്ഷിത ഡ്രൈവിംഗ് പരിശീലന പരിപാടി	2017 മേയ് 23	ഹോ മലബാ പാലസ്, കോഴി റ്റ	തൊഴിലാളി സംഘടന പ്രതിനിധികളായ ഡ്രൈവ മാ	83
5. സുരക്ഷിത ഡ്രൈവിംഗ് പരിശീലന പരിപാടി	2017 ജൂ 23	റിന്യൂവ സെൻറ , കലു , എറണാകുളം	തൊഴിലാളി സംഘടന പ്രതിനിധികളായ ഡ്രൈവ മാ	58
6. സുരക്ഷിത ഡ്രൈവിംഗ് പരിശീലന പരിപാടി	2017 ജൂ 27	ഹോ മഹേന്ദ്രപുരി, മലപ്പുറം	തൊഴിലാളി സംഘടന പ്രതിനിധികളായ ഡ്രൈവ മാ	70
7. മ ര പരീക്ഷ പരിശീലന പരിപാടി	2017 ജൂ 27 ജൂലൈ 1	YMCA ഹാ , കുമിളി	അസംഘടിത മേഖലയിലെ തൊഴിലാളികളും അവരുടെ ആശ്രിതരായ ഉദ്യോഗാ ത്ഥികളും	44
8. നേതൃത്വ വികസന പരിശീലന പരിപാടി (വനിതക ്)	2017 ജൂലൈ 20	YMCA കൊല്ലം	തൊഴിലാളി സംഘടന വനിതാ പ്രതിനിധിക	71
9. മ ര പരീക്ഷ പരിശീലന പരിപാടി	2017 ജൂലൈ 25 29	YMCA ഹാ , പാല റ്റ	അസംഘടിത മേഖലയിലെ തൊഴിലാളികളും അവരുടെ ആശ്രിതരായ ഉദ്യോഗാ ത്ഥികളും	50
10. നേതൃത്വ വികസന പരിശീലന പരിപാടി	2017 ജൂലൈ 27	സ്പീഡ് വേ ഇൻ, കാസ ഗോഡ്	തൊഴിലാളി സംഘടന പ്രതിനിധിക	64
11. സുരക്ഷിത ഡ്രൈവിംഗ് പരിശീലന പരിപാടി	2017 ആഗ ് 3	ഹോ ഗസാല, പാല റ്റ	തൊഴിലാളി സംഘടനാ പ്രതിനിധികളായ ഡ്രൈവ മാ	100
12. നേതൃത്വ വികസനം പരിശീലന പരിപാടി	2017 ആഗ ് 9,10	ഹോ ഹി സ്പാ ്, പ നംതി	തൊഴിലാളി സംഘടനാ പ്രതിനിധിക ുള്ള പരിശീലന പരിപാടി	64
13. വ്യ ിതാ വികസന പരിശീലന പരിപാടി	2017 ആഗ ് 17,18	കെ.ജെ.ജെ.എം ആനിമേഷൻ സെൻറ , കോവളം	തൊഴിലും നൈപുണ്യവും വകുപ്പിന്റെ കീഴി വരുന്ന വകുപ്പുകളിലെ ക്ലാസ് IV ജീവന റ	35
14. കരട് തൊഴി നയം 2017 ശി പശാല	2017 സെപ് ് 19	ഹോ അപ്പോളോ ഡിമോറ, ത റ്റ, തിരുവന പുരം	തൊഴിലും നൈപുണ്യവും വകുപ്പിലെ ഉദ്യോഗ ും ട്രേഡ് യൂണിയൻ പ്രതിനിധികളും	190
15. നേതൃത്വ വികസനം പരിശീലന പരിപാടി	2017 സെപ് ് 26,27	ബ്രദേഴ്സ് ഹോ , ആലപ്പുഴ	തൊഴിലാളി സംഘടന പ്രതിനിധിക	68
16. മ ര പരീക്ഷ പരിശീലന പരിപാടി	2017 ഒ റ്റ 9 13	ലയ സ്പ്ലി ഹാ , മൈലപ്ര, പ നംതി	അസംഘടിത മേഖലയിലെ തൊഴിലാളികളും അവരുടെ ആശ്രിതരായ ഉദ്യോഗാ ത്ഥികളും	38
17. കരട് തൊഴി നയം 2017 ശി പശാല	2017 ഒ റ്റ 2.31	ഗോകുലം പാ ്, കലു , എറണാകുളം	തൊഴിലുടമക	200
18. പ്ലാൻറേഷൻ മേഖലയിലെ തൊഴി നിയമ പരിശീലന പരിപാടി	2017 നവം. 7,8,9	കൺൻ ദേവൻ ഹി പ്ലേഷൻ, മൂന്നാ , ഇടു ി	തൊഴി വകുപ്പിലെ ഉദ്യോഗ	25
19. വ ് ഫ്ലെയ്സ് കൗ സിലിംഗ് പരിശീലന പരിപാടി	2017 നവം.10	ലൊയോള കോളേജ്, ശ്രീകാര്യം, തിരുവന പുരം	ുവൻറ്സ്, എൻ.ജി.ഒ, എംപ്ലോയേഴ്സ്	83
20. മാനേജിംഗ് ലൈവ് ലി ഹുഡ് ആ ് സോഷ്യ പ്രൊ ക്ഷൻ ഇൻ കോ റീജയ സ്പ് കിലെ വി.വി.ജി.എൻ.എ .ഐ സംയു പരിശീലന പരിപാടി	2017 നവം. 13 17	ഹോ ചൈത്രം, ത റ്റ, തിരുവന പുരം	തീരദേശ മേഖലയിലെ തൊഴിലാളികളായ ട്രേഡ് യൂണിയൻ പ്രതിനിധിക , എൻ.ജി.ഒ, ഡിപ്പാ ് മെൻറ് ഉദ്യോഗ	44
21. നേതൃത്വ വികസനം പരിശീലന പരിപാടി	2017 നവം 16, 17	കാലി ് ടവ , കോഴി റ്റ	തൊഴിലാളി സംഘടന പ്രതിനിധിക	89

22. സുരക്ഷിത ഡ്രൈവിംഗും പൊതുജന സൗകര്യവും പരിശീലന പരിപാടി	2017 നവം 23	ഹോ സാസ് ടവ , എറണാകുളം	കൊരീൻ മെട്രോയിലെ ഫീഡ് ഓറിക്കു തൊഴിലാളിക	62
23. സുരക്ഷിത ഡ്രൈവിംഗും പൊതുജന സൗകര്യവും പരിശീലന പരിപാടി	2017 നവം 24	ഹോ സാസ് ടവ , എറണാകുളം	കൊരീൻ മെട്രോയിലെ ഫീഡ് ഓറിക്കു തൊഴിലാളിക	61
24. സുരക്ഷിത ഡ്രൈവിംഗും പൊതുജന സൗകര്യവും പരിശീലന പരിപാടി	2017 നവം 28	ഹോ സാസ് ടവ , എറണാകുളം	കൊരീൻ മെട്രോയിലെ ഫീഡ് ഓറിക്കു തൊഴിലാളിക	60
25. നേതൃത്വ വികസനം പരിശീലന പരിപാടി	2017 നവം 28, 29	ജൂബിലി മെമ്മോറിയ ആനിമേഷൻ സെന്റർ , വെള്ളയ ലം, തിരുവന പുരം	തൊഴിലാളി സംഘടന പ്രതിനിധിക	58
26. സുരക്ഷിത ഡ്രൈവിംഗും പൊതുജന സൗകര്യവും പരിശീലന പരിപാടി	2017 നവം 29	ഹോ സാസ് ടവ , എറണാകുളം	കൊരീൻ മെട്രോയിലെ ഫീഡ് ഓറിക്കു തൊഴിലാളിക	67
27. സുരക്ഷിത ഡ്രൈവിംഗും പൊതുജന സൗകര്യവും പരിശീലന പരിപാടി	2017 നവം 30	ഹോ സാസ് ടവ , എറണാകുളം	കൊരീൻ മെട്രോയിലെ ഫീഡ് ഓറിക്കു തൊഴിലാളിക	64
28. സംഘനതല തൊഴിലാളി സംഘടന നേതാക്കളുടെ ശിപശാല	2017 ഡിസം 7	ദി ട്രിവാൻഡ്രം ഹോ , തിരുവന പുരം	വിവിധ തൊഴിലാളി സംഘടന നേതാ	36
29. സുരക്ഷിത ഡ്രൈവിംഗും ജീവനനൈപുണ്യവും പരിശീലന പരിപാടി	2017 ഡിസം 13	ദി വിജയ കാസി , ശാസ്താംകോ , കൊല്ലം	ഓറിക്കു ഡ്രൈവ മാ	66
30. സുരക്ഷിത ഡ്രൈവിംഗും പൊതുജന സൗകര്യവും പരിശീലന പരിപാടി	2017 ഡിസം 20	റൂ റ്റിണി ഹോ , അ മാലി	സ്വകാര്യ ബസ് ജീവനാ	77
31. നേതൃത്വ വികസനം പരിശീലന പരിപാടി	2017 ഡിസം 21, 22	ഹോ എലൈറ്റ് ഇൻ്റെ നാഷണൽ , തൃശ്ശൂ	തൊഴിലാളി സംഘടന പ്രതിനിധിക	82
32. ഭരണ നിവഹണവും ജീവനനൈപുണ്യവും പരിശീലന പരിപാടി	2018 ജനു 16 20	സെന്റർ ഫോ വാ എഡ്യൂക്കേഷൻ, വെള്ളയ ലം, തിരുവന പുരം	ഇൻഷുറൻസ് മെഡിസ ഡീസസ് വകുപ്പിലെ ജീവനാ	37
33. നേതൃത്വ വികസനം പരിശീലന പരിപാടി	2018 ജനു 18, 19	ഹോ ഓ റ്റിഡ് റെസിഡൻസി, കോയം	തൊഴിലാളി സംഘടന പ്രതിനിധിക	55
34. സുരക്ഷിത ഡ്രൈവിംഗും വ്യക്തിത്വ വികസനവും പരിശീലന പരിപാടി	2018 ജനു 20	ഹോ ചൈത്രം, താന്നൂ , തിരുവന പുരം	എയ പോർട്ടാക്സി ഡ്രൈവേഴ്സ്	52
35. മരപരീക്ഷ പരിശീലന പരിപാടി	2018 ജനു 30 ഫെബ്രു 3	YMCA ഹാൾ , സുവാൻ ബേരി, വയനാട്	അസംഘടിത മേഖലയിലെ തൊഴിലാളികളും അവരുടെ ആശ്രിതരായ ഉദ്യോഗാർത്ഥികളും	30
36. നേതൃത്വ വികസനം പരിശീലന പരിപാടി	2018 ജനു 31 ഫെബ്രു 1	ഹോ സാസ് ടവ , എറണാകുളം	തൊഴിലാളി സംഘടന പ്രതിനിധിക	104
37. ക്ലിനി ജീവനാക്കുള്ള പരിശീലന പരിപാടി	2018 ഫെബ്രു 7, 8, 9	സെന്റർ ഫോ വാ എഡ്യൂക്കേഷൻ വെള്ളയ ലം, തിരുവന പുരം	വിവിധ ക്ഷേമനിധി ബോഡുകളിലെ ക്ലിനി ജീവനാ	35
38. തൊഴിലാളികൾക്കുള്ള പരിശീലന പരിപാടി	2018 ഫെബ്രു 9	ഹോ ചൈത്രം, താന്നൂ , തിരുവന പുരം	തൊഴിലാളിക	119
39. അംഗൻവാടി, ആശാ വാണിജ്യ എന്നിവയ്ക്കുള്ള പരിശീലന പരിപാടി	2018 ഫെബ്രു 14, 15	ഹോ ചൈത്രം താന്നൂ , തിരുവന പുരം	അംഗൻവാടി, ആശാ തൊഴിലാളിക	81
40. ട്രാവൻ്റുകൾക്കുള്ള ഡ്രൈവിംഗ് പരിശീലന പരിപാടി	2018 ഫെബ്രു 21, 22	ഹോ ചൈത്രം താന്നൂ , തിരുവന പുരം	ട്രാവൻ്റുകൾക്കുള്ള ഡ്രൈവിംഗ് പരിപാടി	60
41. എയ പോർട്ടാക്സി ഡ്രൈവേഴ്സിനുള്ള പരിശീലന പരിപാടി	2018 ഫെബ്രു 23	ഹോ ചൈത്രം താന്നൂ , തിരുവന പുരം	എയ പോർട്ടാക്സി ഡ്രൈവേഴ്സ്	24
42. പ്ലേ ഷൻ മേഖലയിലെ സ്ത്രീ തൊഴിലാളികൾക്കുള്ള പരിശീലന പരിപാടി	2018 ഫെബ്രു 27, 28	ഹോളിഡേ ഹോം, കുമളി	തൊഴിലാളിക	63
				2796











*Labour  
is a great leveler  
of all distinctions.*  
Mahatma Gandhi

തൊഴിലാളികളുടെ സുഹൃത്ത്

# കിലെ ന്യൂസ് KILE NEWS

കേരള ഇൻസ്റ്റിറ്റ്യൂട്ട് ഓഫ് ലേബർ ആന്റ് എംപ്ലോയ്മെന്റ് (കിലെ) ത്രൈമാസ പ്രസിദ്ധീകരണം

മലയാളത്തിലും ഇംഗ്ലീഷിലും



ലേഖനങ്ങൾ  
കിലെയുടെ പ്രവർത്തന വിവരങ്ങൾ  
നിയമങ്ങളും പദ്ധതികളും  
ചോദ്യോത്തര പംക്തി  
വകുപ്പ് വിവരങ്ങൾ  
കഥകൾ, കവിതകൾ തുടങ്ങി വിവിധ പംക്തികൾ